Permatex

PRODUCT CATALOGUE
CATALOGUE DE PRODUITS

Permatex · Spray Nine · FAST ORANGE · rain-x · GUMOUT · Black Magic · slime

Table of Contents / Table des matières

A Word From Permatex®

Since 1909, quality Permatex® products have been used in workshops, garages, and at racetracks around the world. Permatex continues to thrive and expand with exciting new and innovative products.

Behind these products is the understanding that your needs are our primary concern. Our resources and people are organized to satisfy those needs. It is a market-driven concern for you and your customers that makes Permatex® a leading edge manufacturer and supplier of innovative products that meet your customers' needs.

Innovation through research and development is a Permatex hallmark. We are continually enhancing our capabilities to provide you with a constant flow of new and improved products that will keep your customers coming back.

Visit us at www.permatex.ca

Un mot de Permatex®

Since Depuis 1909, Permatex® fabrique des produits de qualité utilisés dans les ateliers et les garages, de même que sur les pistes de courses de partout dans le monde. Permatex® continue de prospérer et d'offrir une gamme toujours plus variée de produits novateurs et emballants.

Derrière chaque produit que nous créons, il y a notre volonté inébranlable de répondre à vos besoins. Nous consacrons nos ressources et notre personnel à l'atteinte de cet objectif. C'est l'attention que nous portons aux besoins du marché, à vous et à vos clients, qui fait de Permatex® un fabricant et un fournisseur de premier plan de produits novateurs qui répondent aux besoins de vos clients.

Permatex® a bâti sa réputation en innovant par la recherche et le développement. Nous nous améliorons sans cesse pour vous fournir sans relâche des produits nouveaux et améliorés qui vous aideront à fidéliser vos clients.

Visitez www.permatex.ca

Our History / Notre Histoire 3-5

Maintenance & Repair / Entretien et réparation 6

- Gasket Makers & Sealants / Enduits d'étanchéité et scellants 7-17
- Threadlockers / Bloqueurs de filets 18-22
- Thread Sealants / Scellants pour les filets 23-25
- Retaining Compounds / Composés de retenue 26-28
- Adhesives & Sealants / Adhésifs et scellants 29-35
- Specialty Repair / Réparations spécialisés6 36-43
- Lubricants / Lubrifiants 44-50

Hand Care / Soins des mains 51

- Hand Cleaners / Nettoyants pour les mains 52-55
- Gloves / Gants 56-57

Cleaners / Nettoyants 58

- Multi-Purpose Cleaners / Nettoyants à usages multiples 60-64

Performance & Appearance / Produits Produits d'entretien pour voiture et d'amélioration 65

- Gumout® 66-73
- Black Magic® 74-77
- Rain-X® 78-89

Tire Repair / Produits de réparation des pneus 90

- Fix-A-Flat® 91
- Slime® Sealants & Accessories / Scellants et accessoires Slime® 92-103
- Slime® Bicycle Storage / Stockage de vélos Slime® 104-105

OEM Interchange / Produits d'entretien pour voiture et d'amélioration 106

Index 120

Important Contacts
Ressources importantes

Customer Service Telephone / Service à la clientèle
1 **(800) 924-6994**

Customer Service Fax / Pour commander par fax
1 **(800) 489-7259**

For Material Safety Data Sheets (MSDS's) email /
Pour obtenir les fiches signalétiques des produits,
veuillez faire une demande par courriel à l'adresse
canada@permatex.com

Technical support
Support technique

1 (800) 376-2839

Permatex · Spray Nine · The Right Stuff · Permatex Threadlocker · Fast Orange

1 (855) 888-1990

GUMOUT · rainX · SLICK 50 · Black Magic

1 (805) 489-0490

slime · fix-a-flat

Part Number Information
Renseignements sur le numéro de produit

Active Item Number
Numéro de produit

Item #	Old P/N	Old Alt. P/N
51550	51531	17369

Old Part Number
Ancien numéro de produit

Units per case
Unités par caisse

Container	Case
50ml carded tube	6

Container format & volume
Format et volume

Since 1909...

In the beginning... the first Permatex® product was a shellac designed to bond bicycle tires to their rims. Constant A. Benoit Sr., founder of the Permatex Company, enjoyed going to car races in his spare time. In 1915, Mr. Benoit attended a 24-hour endurance race at the Sheepshead Bay track near his Brooklyn, New York laboratory. He observed that many of the cars were forced to make frequent pit stops to replace blown cylinder head gaskets.

A mechanic sought out Mr. Benoit's help after his car blew its head gasket for the fourth time. Mr. Benoit applied some of his experimental gasket cement and the car drove the rest of the 24-hour race without any further gasket problems. On that day, Permatex® entered the automotive maintenance chemicals business.

In 1936, American stock-car driver Bill France, Sr., assembled a racing engine using only Permatex® Form- A-Gasket® products and later Milt Marion won the first race at the Daytona Beach Road Course. In 1966, the race became known as the Permatex 300, making it only the second corporate sponsor named race on the NASCAR schedule. In the mid 1970's, NASCAR superstar Bobby Allison built a late model Chevrolet sportsman engine entirely with Permatex® brand threadlockers. The car, built without a single cut gasket or lock washer, ran 300 miles at Talladega Motor Speedway.

In 1972, the Permatex Company was sold to Loctite Corporation. The business was moved to Cleveland, Ohio. In the late 1970's, Permatex launched Permatex® Blue Silicone which went on to become the largest selling blister carded chemical item in the American auto parts business.

In January of 2001, Permatex was purchased by a private investment firm and separated itself from Loctite. In 2002, Permatex® re-entered the industrial market with a broad range of products including its proprietary waterless hand cleaners; silicone-based sealant and gasketing materials, anaerobic adhesives, epoxies, lubricants and other specialty chemicals. In December of 2005, Permatex® was acquired by ITW (Illinois Tool Works Inc.), a NYSE listed U.S. based corporation. ITW was founded in 1912 and is a Fortune 200 diversified manufacturing company with more than 100 years history.

Depuis 1909...

In 2008, Permatex® acquired New York-based specialty cleaning products manufacturer, Spray Nine Corporation. In 2009, Permatex® celebrated its 100 year anniversary... and another century of quality and innovation.

In 2010, ITW purchase Accessories Marketing Inc. the creators of Slime® tire repair products and in 2011 ITW made one of its largest investments and purchased the brand rights of RainX®, Gumout®, Black Magic®, Slick 50® and Fix-A-Flat® from the Shell Oil Company. Now these power brands have successfully been rolled into the Permatex Canada division.

As a part of ITW's Performance Polymers & Fluids Group, Permatex® continues its commitment as an innovator and leader in adhesives, sealants and automotive aftermarket maintenance products.

Il était une fois... le premier produit Permatex®, une gomme-laque destinée à coller les pneus de bicyclette sur la jante des roues. Constant A. Benoit Sr., fondateur de Permatex Company, fréquentait les pistes de course automobile durant ses temps libres. En 1915, il a assisté à une course d'endurance de 24 heures au circuit de Sheepshead Bay, non loin de son laboratoire de Brooklyn, à New York. Il a constaté que bon nombre de pilotes s'arrêtaient fréquemment au puits pour faire remplacer le joint de culasse de leurs bolides.

Contraint de procéder à un quatrième remplacement sur le même véhicule, un mécanicien a sollicité l'aide de M. Benoit. Ce dernier a alors utilisé son ciment à joint expérimental, et le véhicule a pu terminer la course de 24 heures sans subir d'autres bris du genre. Ce jour-là, Permatex® a fait ses premiers pas dans le domaine des produits chimiques d'entretien automobile.

En 1936, le pilote de stock-car américain Bill France Sr. a assemblé un moteur de course en utilisant exclusivement des produits Form A Gasket® de Permatex®. Par la suite, Milt Marion a rempor té la première course de la Daytona Beach Road Course.
En 1966, cette course est devenue la Permatex 300, ce qui en fait la deuxième course seulement du calendrier NASCAR à porter le nom d'une entreprise commanditaire. Au milieu des années 1970, l'étoile du NASCAR Bobby Allison a assemblé le moteur d'une voiture sport Chevrolet de modèle récent uniquement avec des adhésifs de blocage Permatex®. Sans joint coupé ni rondelle-frein, la voiture a franchi 480 km (300 miles) sur le circuit Talladega Motor Speedway.

En 1972, Permatex a été vendue à Loctite Corporation, qui a déménagé la société à Cleveland, en Ohio. À la fin des années 1970, Permatex a lancé le silicone bleu Permatex®, devenu le produit chimique en emballage-coque le plus vendu du marché des pièces d'auto aux États Unis.

En janvier 2001, Permatex est passée aux mains d'une firme d'investissement privée, se dissociant ainsi de Loctite. En 2002, Permatex® a réintégré le marché industriel avec une vaste gamme de produits, dont ses nettoyants à mains exclusifs s'utilisant sans eau, un scellant et des produits pour joints d'étanchéité à base de silicone, des adhésifs anaérobies, des colles époxydes, des lubrifiants et d'autres produits chimiques spécialisés. En décembre 2005, ITW (Illinois Tool Works Inc.), une société américaine inscrite à la NYSE, a fait l'acquisition de Permatex®. Fondée en 1912, ITW est une entreprise de fabrication aux activités diversifiées qui compte plus de 100 ans d'histoire et qui figure au palmarès des 200 sociétés les plus prospères du magazine Fortune.

En 2008, Permatex® a fait l'acquisition du fabricant new-yorkais de produits nettoyants spécialisés Spray Nine Corporation. En 2009, Permatex® a célébré son centième anniversaire... et entamé un nouveau siècle sous le signe de la qualité et de l'innovation.

En 2010, ITW a fait l'acquisition de la société Accessories Marketing Inc., à l'origine des produits de réparation des pneus Slime®. En 2011, elle a procédé à l'un de ses plus importants investissements en achetant les marques RainX®, Gumout®, Black Magic®, Slick 50® et Fix-A-Flat® de Shell Oil Company Ces grands noms évoluent maintenant avec succès dans la division Permatex Canada.

Au sein du groupe Performance Polymers & Fluids d'ITW, Permatex® continue de réaffirmer son engagement à l'égard de l'innovation et demeure un chef de file en matière d'adhésifs, d'enduits d'étanchéité et de produits d'entretien automobile.

Gasket Makers / Joints d’étanchéité

Changing engine designs have meant new and improved gasketing requirements. Extended warranties, engine sensors and new component materials such as aluminum, bi-metal alloys and high-tech plastics have created the need for superior RTV gasket makers in both OEM production and service applications. Permatex® gasket makers offer significant performance advantages, even in today’s complex vehicles. These include outstanding oil resistance, excellent torque retention, hi-temp and sensor-safe properties. Permatex® always has the right gasket maker for your application.

Les nouveaux moteurs, les garanties prolongées, les capteurs d’oxygène et les nouveaux matériaux comme l’aluminium, les alliages bimétalliques et les plastiques haute technologie ont créé le besoin pour des composés à joints RTV de qualité supérieure, tant pour les travaux de première monte que pour les applications d’après-vente. Les composés à joints Permatex® offrent des avantages marqués en performance, même pour les véhicules modernes complexes, tels que la résistance à l’huile, l’excellente rétention du couple ainsi que les propriétés à haute température sûres pour les capteurs. Permatex® à toujours le bon joint d’étanchéité pour votre application.

Gasket Locations / Emplacements de joints

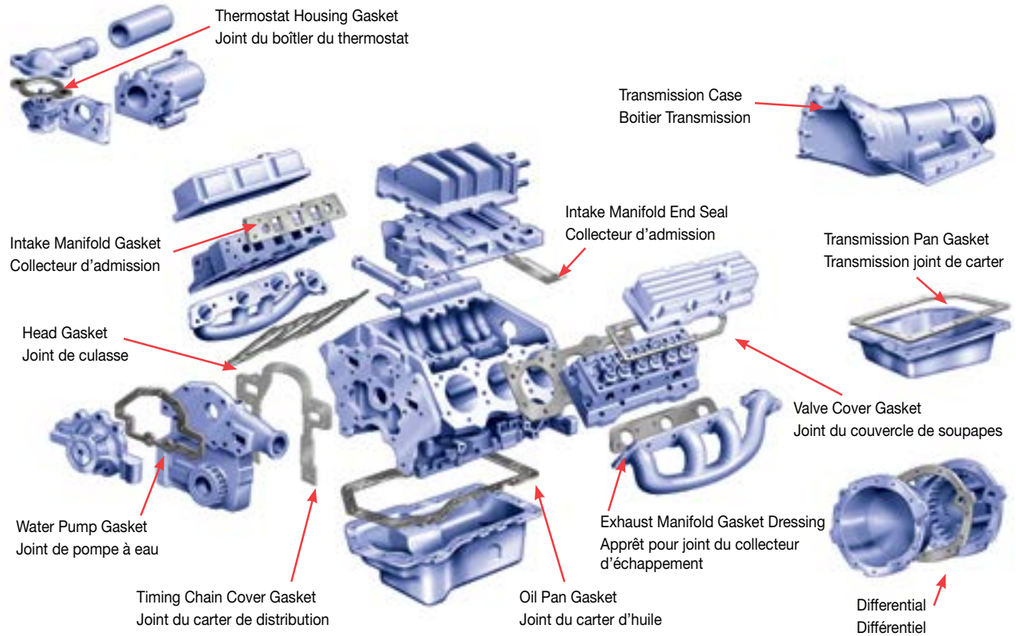

PRODUCT RECOMMENDATIONS	the RIGHT STUFF®	ULTRA BLUE®	ULTRA BLACK®	ULTRA COPPER®	the RIGHT STUFF® GREY	ULTRA GREY®	ULTRA COPPER®
GASKETING APPLICATIONS	**NORTH AMERICAN AUTOMOBILES** General Motors, Ford, Chrysler				**IMPORTS** Acura, Honda, Hyundai, Isuzu, Mazda, Mitsubishi, Nissan, Subaru, Toyota		
Rear Main Bearing Cap Split Line	✓	✓	✓	✓	✓	✓	
Damper Keyway Sealing	✓	✓	✓	✓	✓	✓	
Differential Cover	✓	✓	✓	✓	✓	✓	
Intake End Seals	✓	✓	✓		✓	✓	
OHC Cap	✓	✓	✓	✓	✓	✓	
Oil Pan Corner Seals	✓	✓	✓	✓	✓	✓	
Oil Pan Gasket	✓	✓	✓	✓	✓	✓	
Side Cover Plate	✓	✓	✓	✓	✓	✓	
Thermostat Housing	✓	✓	✓	✓	✓	✓	
Timing Cover	✓	✓	✓	✓	✓	✓	
Transmission Pan	✓	✓	✓	✓	✓	✓	
Valve Cover Gasket	✓	✓	✓	✓	✓	✓	
Vibration Damper	✓	✓	✓	✓	✓	✓	
Water Pump Cover Gasket				✓	✓	✓	✓
GASKET DRESSING/ ADHESIVE APPLICATIONS							
Exhaust Manifold				✓			✓
Intake Manifolds	✓	✓	✓	✓	✓	✓	✓

The RIGHT STUFF

#30877

Easy-Load Gasketing Kit

Includes:

2 x the Right Stuff® 147ml, BLACK
Instant seal, high adhesion

1 x the Right Stuff® 147ml, GREY
Ideal for import vehicles

1 x Easy-Load Cartridge Gun
Compact and Lightweight

#30877

Trousse d'étanchéité facile à utiliser

Comprend :

2 x the Right Stuff® 147ml, NOIR
Forte adhérence et scellage instantané

1 x the Right Stuff® 147ml, GRIS
Idéal pour les véhicules importés

1 x pistolet à calfeutrer facile à charger
Compact et léger

The RIGHT STUFF SCORECARD

Parameter	Performance Result	
	Cut Gaskets	the Right Stuff®
Reliability, Durability	Fair	Excellent
ATF/Oil/Coolant/Temperature Resistance	Poor	Excellent
Seals Consistently	Fair	Excellent
OEM Approved/Specified	Yes	Yes
Sensor Safe	Yes	Yes
Ability to seal scored surfaces	Poor	Excellent
Ability to tighten/retighten bolts without concern of overtightening	Poor	Good

GM FORD CHRYSLER HONDA TOYOTA NISSAN MITSUBISHI VOLKSWAGEN SUBARU HYUNDAI MAZDA

30874 30876 26015 34310 30870 30877

the Right Stuff® Black

- **OEM specified by Chrysler, Ford, GM and Mercedes-Benz**
- Sensor safe & non-corrosive
- Will not contaminate oxygen sensors or corrode other electronic engine components
- Seals instantly, forming a reliable, long lasting elastomeric rubber gasket
- Blowout resistant, allowing leakproof gaskets to be made in just one minute
- Superior resistance to powertrain fluids including engine oil, transmission fluid, gear lube and coolants
- Eliminates the need for pre-formed, pre-cut, paper, rubber or cork gaskets
- Temperature range -60°C to 260°C (-75°F to 500°F) intermittent

Applications: Automotive, industrial and marine gaskets, valve covers, gearbox covers, pumps, compressors, oil pans, thermostat housings, water pumps, etc.

Item #	Old P/N	Old Alt.	Container	Case
30874	-	-	147ml Cartridge	6
26015	-	-	212g PowerBead™	6
30876	-	-	300ml Cartridge	6
30877	-	-	Easy-Load Gasketing Kit	3
30875	-	-	2 x 147ml Gasketing Kit	4
800368	-	-	Short Cartridge Gun	6
800372	-	-	Easy-Load Cartridge Gun	6

the Right Stuff® noir

- **Spécifié en première monte par Chrysler, Ford, GM et Mercedes-Benz**
- Sûr pour les capteurs et non-corrosif
- Ne contamine pas les capteurs d'oxygène ni ne corrode les autres composantes électroniques du moteur
- Scelle instantanément, formant un joint de caoutchouc élastomérique durable et fiable
- Résiste à l'éclatement, permettant de former des joints étanches en à peine une minute
- Résistance supérieure aux liquides de moteur comme l'huile de moteur, liquides de transmission, de boîte de vitesses et de refroidissement
- Élimine le besoin pour les joints préformés, précoupés, en papier, en caoutchouc ou en liège
- Température de -60°C à 260°C (-75°F à 500°F) en intermittence

Applications: Joints automobiles, industriels et marins, couvercles de soupape et de boîte d'engrenage, compresseurs, carters d'huile, boîtiers de thermostat, pompes à eau, etc.

N/P #	Ancien N/P	Ancien Alt.	Contenant	Caisse
30874	-	-	cartouche 147ml	6
26015	-	-	PowerBead™ 212g	6
30876	-	-	nécessaire à joints 2 x 147ml	6
30877	-	-	trousse à joints utilisation facile	3
30875	-	-	nécessaire à joints 2 x 147ml	4
800368	-	-	pistolet applicateur court	6
800372	-	-	pistolet à calfeutrer facile à court	6

the Right Stuff® Grey

- **OEM specified by Honda, Nissan and Mazda**
- Sensor safe & non-corrosive
- Performs under higher torque loads associated with engines having closely spaced bolt patterns (typical of import vehicles)
- Blowout resistant, allowing leakproof gaskets to be made in just one minute
- Seals instantly, forming a reliable, long lasting elastomeric rubber gasket
- Superior resistance to powertrain fluids including engine oil, transmission fluid, gear lube and coolants
- Temperature range -60°C to 260°C (-75°F to 500°F) intermittent

Applications: Automotive, industrial and marine gaskets, valve covers, gearbox covers, pumps, compressors, oil pans, thermostat housings, water pumps, etc.

Item #	Old P/N	Old Alt.	Container	Case
30870	34311	-	147ml Cartridge	6
34310	-	-	300ml Cartridge	6
800368	-	-	Short Cartridge Gun	6

the Right Stuff® gris

- **Spécifié en première monte par Honda, Nissan et Mazda**
- Sûr pour les capteurs et non-corrosif
- Efficace sous les forces de torsion élevées liées aux moteurs dont les boulons sont approchés (aspect spécifique des véhicules importés)
- Résiste à l'éclatement pour assurer des joints à l'épreuve des fuites, prêts à la remise en service en une minute
- Scelle instantanément pour former un joint de caoutchouc élastomérique fiable et durable
- Résiste à l'huile et aux liquides de refroidissement et de boîte automatique
- Température de -60°C à 260°C (-75°F à 500°F) en intermittence

Applications: Joints automobiles, industriels et marins, couvercles de soupape et de boîte d'engrenage, compresseurs, carters d'huile, boîtiers de thermostat, pompes à eau, etc.

N/P #	Ancien N/P	Ancien Alt.	Contenant	Caisse
30870	34311	-	cartouche 147ml	6
34310	-	-	cartouche 300ml	6
800368	-	-	pistolet applicateur court	6

Optimum Black Gasket Maker

- High Flex: assemblies where dissimilar metals meet
- Maximum oil resistance
- Sensor-safe, low odour, non-corrosive
- Extra nozzle
- High temp: -54°C to 204°C (-65°F to 400°F) continuous; up to 260°C (500°F) intermittent

Applications: Valve covers, oil pans, timing covers, transmission pans, differential covers.

Item #	Old P/N	Old Alt.	Container	Case
59823			80ml Carded Tube	6

Joint d'etancheite Optimum noir

- Haute flexibilité : Adhérence sur métaux non semblables
- Résistance maximale aux huiles
- Sûr pour les capteurs, faible odeur et non corrosif
- Embout additionnel
- Haute température: -54 °C à 204 °C (-65 °F à 400 °F) en mode continu; jusqu'à 260 °C (500 °F) en mode intermittent

Applications: Couvercles de soupape, carters d'huile, carters de distribution, carters de boîte de vitesses, couvercles de différentiel.

N/P #	Ancien N/P	Ancien Alt.	Contenant	Caisse
59823			tube sur carte 80ml	6

Optimum Grey Gasket Maker

- Maximum torque load resistance
- Sensor-safe, low odour, non-corrosive
- Extra nozzle
- High temp: -54°C to 371°C (-65°F to 700°F) intermittent

Applications: Valve covers, oil pans, timing covers, transmission pans, differential covers.

Item #	Old P/N	Old Alt.	Container	Case
59923			80ml Carded Tube	6

Joint d'etancheite Optimum gris

- Résistance maximale au couple
- Sûr pour les capteurs, faible odeur et non corrosif
- Embout Additionnel
- Haute température : -65 °F à 700 °F (-54 °C à 371 °C) En mode intermittent

Applications: Couvercles de soupape, carters d'huile, carters de distribution, carters de boîte de vitesses, couvercles de différentiel.

N/P #	Ancien N/P	Ancien Alt.	Contenant	Caisse
59923			tube sur carte 80ml	6

Ultra Blue® Gasket Maker

- **OEM specified**
- Sensor-safe & non-corrosive
- Will not contaminate oxygen sensors or corrode other electronic engine components
- Superior adhesion to oily surfaces with long term durability
- Superior resistance to powertrain fluids including engine oil, transmission fluid, gear lube and coolants
- Eliminates the need for pre-formed, pre-cut, paper, rubber or cork gaskets
- Temperature range -54°C to 260°C (-65°F to 500°F) intermittent

Applications: Valve covers, oil pans, timing covers, transmission pans, differential covers.

Item #	Old P/N	Old Alt.	Container	Case
59603	77BR	81805	80ml Carded Tube	6
59605	-	-	147ml Cartridge	6
59613	77C	17359	300ml Cartridge	6

Joint d'étanchéité Ultra Blue®

- **Spécifié comme produit d'origine**
- Sûr pour les capteurs et non-corrosif
- Ne contamine pas les capteurs d'oxygène ni ne corrode les autres composantes électroniques du moteur
- Adhérence supérieure aux surfaces huileuses avec durabilité à long terme
- Résistance supérieure aux liquides de moteur comme l'huile et les liquides de transmission, de boîte de vitesses et de refroidissement
- Élimine le besoin pour les joints préformés, précoupés, en papier, en caoutchouc ou en liège
- Température de service : -54°C à 260°C (-65°F à 500°F) en intermittence

Applications: Couvercles de soupape, carters d'huile, carters de distribution, carters de boîte de vitesses, couvercles de différentiel.

N/P #	Ancien N/P	Ancien Alt.	Contenant	Caisse
59603	77BR	81805	tube sur carte 80ml	6
59605	-	-	cartouche 147ml	6
59613	77C	17359	cartouche 300ml	6

Ultra Copper® Gasket Maker

- **OEM specified**
- High temperature
- Sensor-safe & non-corrosive
- Will not contaminate oxygen sensors or corrode other electronic engine components
- Superior adhesion to oily surfaces with long term durability
- Designed for high performance engines or where operating temperatures are higher
- Superior resistance to powertrain fluids including engine oil, transmission fluid, gear lube and coolants
- Temperature range -60°C to 371°C (-75°F to 700°F) intermittent

Applications: Exhaust manifolds/headers, valve covers, oil pans, timing covers, water pumps, thermostat housings.

Item #	Old P/N	Old Alt.	Container	Case
59703	101BR	17914	80ml Carded Tube	6
59705	-	-	147ml Cartridge	6
59713	101C	82751	300ml Cartridge	6

Joint d'étanchéité Ultra Copper®

- **Spécifié comme produit d'origine**
- Haute température
- Sûr pour les capteurs et non-corrosif
- Ne contamine pas les capteurs d'oxygène ni ne corrode les autres composantes électroniques du moteur
- Adhérence supérieure aux surfaces huileuses avec durabilité à long terme
- Conçu pour les moteurs haute performance ou lorsque la température est très élevée
- Résistance supérieure aux liquides de moteur comme l'huile et les liquides de transmission, de boîte de vitesses et de refroidissement
- Température de service : -60°C à 371°C (-75°F à 700°F) en intermittence

Applications: Collecteurs d'échappement, couvercles de soupape, carters d'huile, carters de distribution, pompes à eau, boîtiers de thermostat.

N/P #	Ancien N/P	Ancien Alt.	Contenant	Caisse
59703	101BR	17914	tube sur carte 80ml	6
59705	-	-	cartouche 147ml	6
59713	101C	82751	cartouche 300ml	6

Ultra Black® Gasket Maker

- **OEM specified**
- Approved for dealership warranty requirements
- Sensor-safe & non-corrosive
- Will not contaminate oxygen sensors or corrode other electronic engine components
- Superior adhesion to oily surfaces with long term durability
- Superior resistance to powertrain fluids including engine oil, transmission fluid, gear lube and coolants
- Eliminates the need for pre-formed, pre-cut, paper, rubber or cork gaskets
- Temperature range -54°C to 260°C (-65°F to 500°F) intermittent

Applications: Valve covers, oil pans, intake manifold end seals, timing covers, transmission pans.

Item #	Old P/N	Old Alt.	Container	Case
59803	-	-	80ml Carded Tube	6
59805	-	-	147ml Cartridge	6
59813	-	-	300ml Cartridge	6

Joint d'étanchéité Ultra Black®

- **Spécifié comme produit d'origine**
- Conforme aux exigences du fabricant en matière de garantie
- Sûr pour les capteurs et non-corrosif
- Ne contamine pas les capteurs d'oxygène ni ne corrode les autres composantes électroniques du moteur
- Adhérence supérieure aux surfaces huileuses avec durabilité à long terme
- Résistance supérieure aux liquides de moteur comme l'huile et les liquides de transmission, de boîte de vitesses et de refroidissement
- Élimine le besoin pour les joints préformés, précoupés, en papier, en caoutchouc ou en liège
- Température de service : -54°C à 260°C (-65°F à 500°F) en intermittence

Applications: Couvercles de soupape, carters d'huile, joints d'embout de collecteur d'admission, carters de distribution, carters de boîte de vitesses.

N/P #	Ancien N/P	Ancien Alt.	Contenant	Caisse
59803	-	-	tube sur carte 80ml	6
59805	-	-	cartouche 147ml	6
59813	-	-	cartouche 300ml	6

Ultra Grey® Gasket Maker

- **OEM specified**
- Sensor-safe & non-corrosive
- Will not contaminate oxygen sensors or corrode other electronic engine components
- Superior adhesion to oily surfaces with long term durability
- Performs under higher torque loads associated with engines having closely spaced bolt patterns (typically import vehicles)
- Superior resistance to powertrain fluids including engine oil, transmission fluid, gear lube and coolants
- Temperature range -54°C to 260°C (-65°F to 500°F) intermittent

Applications: Valve covers, oil pans, intake manifold end seals, timing covers, water pumps, thermostat housings.

Item #	Old P/N	Old Alt.	Container	Case
59903	82194	18572	80ml Carded Tube	6
59905	-	-	147ml Cartridge	6
59913	82195	-	300ml Cartridge	6

59903 Spec Number 599BR
59913 Spec Number 599C

Joint d'étanchéité Ultra Grey®

- **Spécifié comme produit d'origine**
- Sûr pour les capteurs et non-corrosif
- Ne contamine pas les capteurs d'oxygène ni ne corrode les autres composantes électroniques du moteur
- Adhérence supérieure aux surfaces huileuses avec durabilité à long terme
- Efficace sous les forces de torsion élevées liées aux moteurs dont les boulons sont rapprochés (aspect spécifique des véhicules importés)
- Résistance supérieure aux liquides de moteur comme l'huile et les liquides de transmission, de boîte de vitesses et de refroidissement
- Température de service : -54°C à 260°C (-65°F à 500°F) en intermittence

Applications: Couvercles de soupape, carters d'huile, joints d'embout de collecteur d'admission, carters de distribution, pompes à eau, boîtiers de thermostat.

N/P #	Ancien N/P	Ancien Alt.	Contenant	Caisse
59903	82194	18572	tube sur carte 80ml	6
59905	-	-	cartouche 147ml	6
59913	82195	-	cartouche 300ml	6

59903 numéro de spécification 599BR
59913 numéro de spécification 599C

Ultra Synthetic® Gasket Maker

- Specifically for resistance to unique synthetic motor oil chemical properties
- Prevents leak paths commonly associated with synthetic motor oils
- Recommended for close tolerances and high performance parts
- Temperatures up to 260°C (500° F) Intermittent
- Import/Domestic compatible

Applications: Oil Pans, Valve Covers, Oil Pumps, Timing Gear Covers, Thermostat Housings.

Item #	Old P/N	Old Alt.	Container	Case
60003			80ml Carded Tube	6

Joint d'étanchéité Ultra Synthetic®

- Idéal pour les moteurs lubrifiés à l'huile synthétique ou semi-synthétique
- Préviens les fuites de liquides souvent associé au huiles à moteur synthétiques
- Recommandé pour les pièces à haute performance avec faible écart
- -54 °C (-65 °F) à 260 °C (500 °F) en mode intermittent
- Convient aux véhicules importés et nord-américains

Applications: Carters d'huile, cache-culasses, pompes à huile, carters de distribution, boîtiers de thermostat.

N/P #	Ancien N/P	Ancien Alt.	Contenant	Caisse
60003			tube sur carte 80ml	6

Motoseal® Powersport Gasket Maker

- For both 2 and 4 cycle engines
- Gasoline resistant
- Seals in 20 minutes
- Forms a tough flexible film for high reliability sealing
- Effective on uneven joint surfaces
- Eliminates the need for pre-formed, pre-cut, paper, rubber or cork gaskets
- Performs well at low temperatures
- Effective at high temperatures up to 204°C (400°F) intermittent

Applications: Designed for use on motorcycles, watercraft, snowmobiles and karts. Cylinder head top covers, center and end covers (transmissions), case halves, cam covers, exhaust manifold seals, timing chain cases, side covers, clutch housings.

Item #	Old P/N	Old Alt.	Container	Case
38401	-	-	80ml Carded Tube	6

Joint d'étanchéité pour sports motorisés Motoseal®

- Pour les moteurs à 2 temps et à 4 temps
- Résiste à l'essence
- Assure l'étanchéité en 20 minutes
- Forme une pellicule élastique robuste donnant une étanchéité fiable
- Efficace sur les surfaces de joint inégales
- Élimine les joints préformés, précoupés, en papier, caoutchouc ou liège
- Bon rendement à basse température
- Résiste à une température élevée de 204°C (400°F) en intermittence

Applications: Conçu pour motocyclettes, embarcations, motoneiges et karts. Couvercles de came, culasse, centraux et d'embout (boîte de vitesses),sectionsde carter, joints de collecteur d'échappement, couvercles latéraux, boîtiers d'embrayage.

N/P #	Ancien N/P	Ancien Alt.	Contenant	Caisse
38401	-	-	tube sur carte 80ml	6

Permatex® Gear Oil RTV Gasket Maker

- **OEM specified**
- Specially formulated for differentials and transfer cases
- Withstands gear oil friction modifiers
- Provides leak proof sealing
- Sensor safe, non-toxic, non-flammable and low odour
- Use as a gasket or sealant
- Good adhesion and flexibility
- Temperature range: -54°C to 260°C (-65°F to 500°F)

Applications: Differentials and transfer cases.

Item #	Old P/N	Old Alt.	Container	Case
31872	-	-	85g Carded Tube	6

Scellant RTV pour engrenages Permatex®

- **Spécifié comme produit d'origine**
- Spécialement conçu pour les différentiels et les boîtes de transfert
- Résiste aux modificateurs de friction des huiles à engrenages
- Assure l'étanchéité
- Sans danger pour les capteurs, non toxique, ininflammable et à faible odeur
- S'utilise comme joint d'étanchéité ou scellant
- Bonne adhérence et bonne élasticité
- Température de service : -54 °C à 260 °C (-65 °F à 500 °F)

Applications: Différentiels et boîtes de transfert.

N/P #	Ancien N/P	Ancien Alt.	Contenant	Caisse
31872	-	-	tube sur carte 85g	6

Permatex® Hi-Temp Red RTV Gasket Maker

- Sensor-safe
- Formulated for high temp. applications or heavy-duty use (such as towing and turbo charged engines)
- Replaces almost any cut gasket
- Resists auto and shop fluids
- Waterproof seal resists cracking, shrinking and migrating
- Temperature range: -54°C to 343°C (-65°F to 650°F) intermittent

Applications: Valve covers, oil pans, water pumps, thermostat housings, transmission pans.

Item #	Old P/N	Old Alt.	Container	Case
59403	26BR	81311	80ml Carded Tube	6
59413	26C	81312	300ml Cartridge	6

27BR & 38403 can use 59403
27C & 38404 can use 59413

Joint d'étanchéité RTV Rouge haute température Permatex®

- Sûr pour les capteurs
- Pour applications à température élevée ou de service intense (comme le remorquage et les moteurs à turbocharger)
- Remplace la plupart des joints découpés
- Résiste aux liquides d'auto et d'atelier
- Joint étanche résistant au fissurement, au refoulement et à la migration
- Température de service : -54°C à 343°C (-65°F à 650°F) en intermittence

Applications: Couvercles de soupape, carters d'huile, pompes à eau, boîtiers de thermostat, carters de boîte de vitesses.

N/P #	Ancien N/P	Ancien Alt.	Contenant	Caisse
59403	26BR	81311	tube sur carte 80ml	6
59413	26C	81312	cartouche 300ml	6

27BR & 38403 pouvez utiliser 59403
27C & 38404 pouvez utiliser 59413

Permatex® Blue RTV Gasket Maker

- Sensor-safe
- An all-purpose RTV silicone gasket maker
- Resists auto and shop fluids
- Waterproof seal resists cracking, shrinking and migrating
- Use for sealing, bonding, insulating, caulking, making gaskets and coating pre-cut gaskets
- The original "blue" gasket maker
- Temperature range: -54°C to 260°C (-65°F to 500°F) intermittent

Applications: Valve covers, oil pans, timing covers, water pumps, thermostat housings, transmission pans.

Item #	Old P/N	Old Alt.	Container	Case
59303	6BR	80506	80ml Carded Tube	6
59313	6C	80580	300ml Cartridge	6

Joint d'étanchéité RTV Bleu Permatex®

- Sûr pour les capteurs
- Silicone RTV tout usage
- Résiste aux liquides d'auto et d'atelier
- Joint étanche résistant au fissurement, au refoulement et à la migration
- Scelle, colle, isole, calfeutre, forme des joints et enduit les joints découpés
- Le joint d'étanchéité « bleu » original
- Température de service : -54°C à 260°C (-65°F à 500°F) en intermittence

Applications: Couvercles de soupape, carters d'huile, carters de distribution, pompes à peau, boîtiers de thermostat, carters de boîte de vitesses.

N/P #	Ancien N/P	Ancien Alt.	Contenant	Caisse
59303	6BR	80506	tube sur carte 80ml	6
59313	6C	80580	cartouche 300ml	6

Permatex® Anaerobic Gasket Maker

- **OEM specified**
- Designed for superior performance on aluminum flanges
- Use for gasketing close fitting rigid-machined flanges with gaps up to 0.25mm (0.01") unprimed; 1.27mm (0.05") with primer
- Eliminates the need for pre-formed, pre-cut, paper gaskets
- Superior resistance to powertrain fluids including engine oil, transmission fluid, gear lube, coolants, gasoline
- High reliability sealing
- Long term durability
- Resists temperatures up to 150°C (300°F)

Applications: Water pumps, thermostat housings, transmission pans, transmission case covers, transaxle casings, o-ring replacement.

Item #	Old P/N	Old Alt.	Container	Case
51850	51813	19550	50ml Carded Tube	6
51845	-	-	300ml Cartridge	10

51817 can use 51850

Joint d'étanchéité anaérobique Permatex®

- **Spécifié comme produit d'origine**
- Conçu pour un rendement supérieur sur les brides d'aluminium
- S'utilise sur les brides usinées rigides avec écart inférieur ou égal à 0.25 mm (0.01") sans apprêt; 1.27 mm (0.05") avec apprêt
- Élimine le besoin de joints préformés, précoupés, en papier
- Résistance supérieure aux liquides de moteur comme l'huile, les liquides de transmission, de boîte de vitesses et de refroidissement et l'essence
- Scellage à grande fiabilité
- Durabilité à long terme
- Résiste à des températures de 150°C (300°F)

Applications: Pompes à eau, boîtiers de thermostat, carters de boîte de vitesses, couvercles de transmission, carters de boîtes-pont, remplacement de joint torique.

N/P #	Ancien N/P	Ancien Alt.	Contenant	Caisse
51850	51813	19550	tube sur carte 50ml	6
51845	-	-	cartouche 300ml	10

51817 pouvez utiliser 51850

Permatex® Anaerobic Flange Sealant

- Flexible gasket sealant for flanges that move in service
- Use for gasketing close fitting rigid-machined flanges with gaps of 0.25mm (0.01") unprimed; 1.27mm (0.05") with primer
- Eliminates the need for pre-formed, pre-cut, paper, rubber or cork gaskets
- Superior resistance to powertrain fluids including engine oil, transmission fluid, gear lube, coolants, gasoline
- High reliability sealing
- Long term durability
- Temperature range -51°C to 150°C (-60°F to 300°F)

Applications: Water pumps, thermostat housings, transmission pans, transmission case covers, transaxle casings, o-ring replacement.

Item #	Old P/N	Old Alt.	Container	Case
51550	51531	17369	50ml Carded Tube	6
51580	-	-	300ml Cartridge	10

Scellant de collerette anaérobique Permatex®

- Scellant flexible pour les brides qui bougent lorsque le moteur tourne
- S'utilise sur les brides usinées rigides avec écart de 0.25 mm (0.01") sans apprêt; 1.27 mm (0.05") avec apprêt
- Élimine les joints préformés, précoupés, en papier, caoutchouc ou liège
- Résistance supérieure aux liquides de moteur comme l'huile et les liquides de transmission, de boîte de vitesses, de refroidissement et l'essence
- Scellage à grande fiabilité
- Durabilité à long terme
- Température de service : -51°C à 150°C (-60°F à 300°F)

Applications: Pompes à peau, boîtiers de thermostat, carters de boîte de vitesses, couvercles de transmission, carters de boîtes-pont, remplacement de joint torique.

N/P #	Ancien N/P	Ancien Alt.	Contenant	Caisse
51550	51531	17369	tube sur carte 50ml	6
51580	-	-	cartouche 300ml	10

Permatex® High Temperature Anaerobic Flange Sealant

- Use for gasketing close fitting rigid-machined flanges with gaps up to 0.25mm (0.01") unprimed; 0.5mm (0.02") with primer
- Eliminates the need for pre-formed, pre-cut, paper, rubber or cork gaskets
- Superior resistance to powertrain fluids including engine oil, transmission fluid, gear lube, coolants, gasoline
- High reliability sealing
- Long term durability
- Withstands temperatures up to 204°C (400°F)

Applications: Water pumps, thermostat housings, transmission pans, transmission case covers, transaxle casings, o-ring replacement.

Item #	Old P/N	Old Alt.	Container	Case
51031	-	-	50ml Tube	10

Scellant haute température de collerette anaérobique Permatex®

- S'utilise sur les brides usinées rigides avec écart inférieur ou égal à 0.25 mm (0.01") sans apprêt; 0.5 mm (0.02") avec apprêt
- Élimine les joints préformés, précoupés, en papier, caoutchouc ou liège
- Résistance supérieure aux liquides de moteur comme l'huile et les liquides de transmission, de boîte de vitesses, de refroidissement et essence
- Scellage à grande fiabilité
- Durabilité à long terme
- Supporte des températures de 204°C (400°F)

Applications: Pompes à eau, boîtiers de thermostat, carters de boîte de vitesses, couvercles de transmission, carters de boîtes-pont, remplacement de joint torique.

N/P #	Ancien N/P	Ancien Alt.	Contenant	Caisse
51031	-	-	tube 50ml	10

Surface Prep™ Activator/Primer

- Designed for cleaning & priming parts prior to assembly with Permatex® threadlockers, thread sealants, retaining compounds and anaerobic gasket makers
- Use in cold temperatures or where faster curing of Permatex® products is desired
- Speeds cure time of Permatex® threadlockers by 50%
- Ensures parts are clean to achieve maximum strength of product

Applications: Any threadlocking, thread sealing and retaining application.

Item #	Old P/N	Old Alt.	Container	Case
24163	-	-	127g Aerosol	6

Apprêt/Activateur Surface Prep™

- Conçu pour nettoyer et apprêter les pièces avant l'assemblage des bloqueurs de filets, scellants de filets, composés de retenue et joints d'étanchéité Permatex®
- S'utilise dans des environnements froids ou lorsqu'un durcissement des produits Permatex® est désiré
- Accélère le durcissement des bloqueurs de filets Permatex® par 50 %
- Assure le nettoyage des pièces pour réaliser une force maximale

Applications: Toutes les applications de blocage et scellage de filets ou de retenue.

N/P #	Ancien N/P	Ancien Alt.	Contenant	Caisse
24163	-	-	aérosol 127g	6

Gasket Sealants / Scellants à joints

As new engine designs require more advanced gasket makers, today's under hood requirements create a need for superior sealant technologies. When a chemical gasket is not an option, Permatex® offers a wide range of gasket sealants suitable for applications on both import and domestic vehicles of any model year or performance caliber.

À cause des nouveaux designs, les moteurs d'aujourd'hui nécessitent des scellants d'avant-garde. En effet, les conditions sous le capot incitent à recourir à des technologies supérieures en matière d'étanchéité. Si un joint chimique n'est pas une option, Permatex® offre un éventail de scellants à joints qui conviendront tant pour les véhicules d'importation que nord-américains, quel que soit l'année du modèle et le niveau de performance.

SEALANTS / SCELLANTS	Form-A-Gasket® No. 1	Form-A-Gasket® No. 2	Aviation Form-A-Gasket®	High Tack™ 98	High Tack™ 99	Copper Spray-A-Gasket®
FEATURES						
Import OE Endorsed / Endossé par OE Import					✓	
Non-Hardening Formula / Composé non durcissant		✓	✓	✓	✓	✓
Hardening Formula / Composé durcissant	✓					
Thread Sealant / Scellant à filets	✓	✓	✓		✓	
For Gasket Positioning / Positionnement du joint				✓	✓	✓
Gasket Sealant / Scellant à joints	✓	✓	✓	✓	✓	✓
High Pressure Resistance / Résistance à haute pression	✓	✓	✓	✓	✓	✓
Sensor-Safe / Sûr pour les capteurs	✓	✓	✓	✓	✓	✓

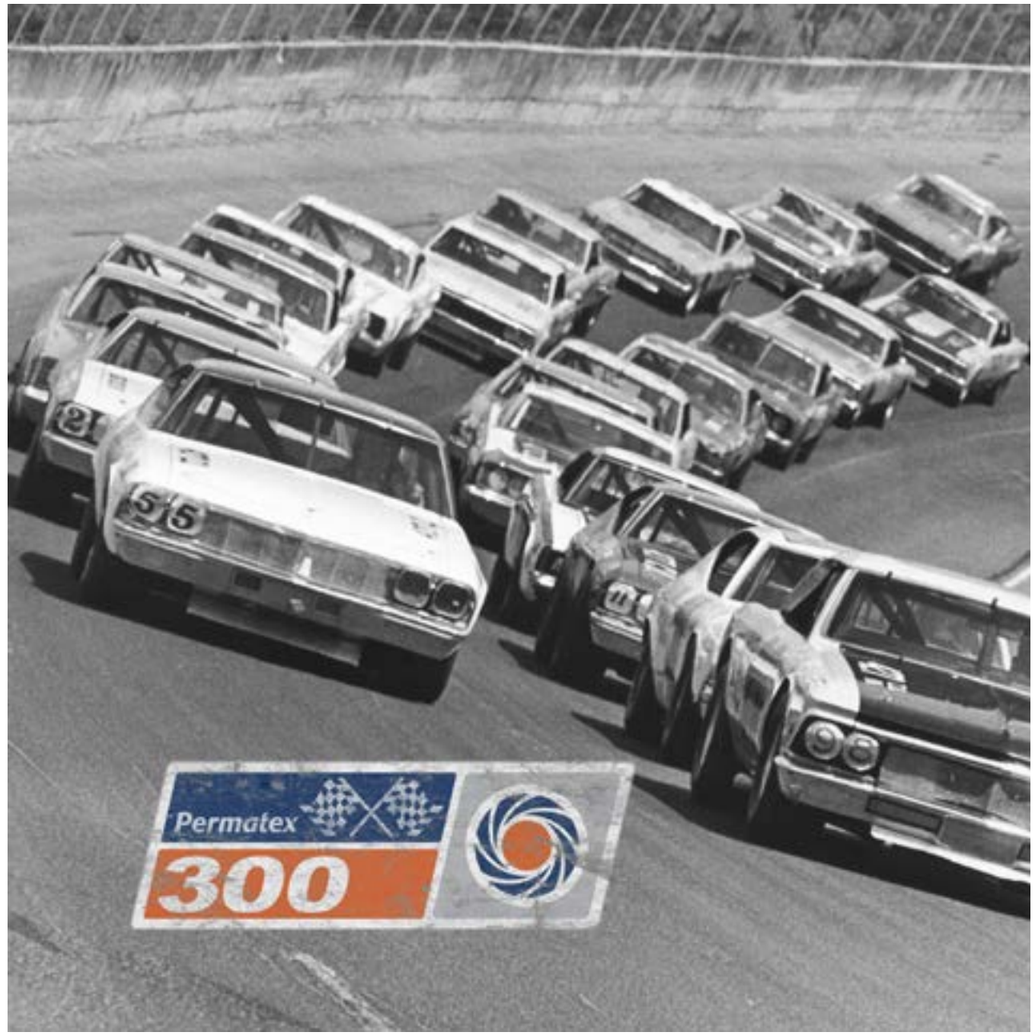

Permatex® Gasket Remover

- Removes gaskets and gasket residue from any type of metal housing
- Also removes chemical form-in-place gaskets
- Penetrates and cleans intricate shapes
- Will not run, even on vertical surfaces
- Eliminates excessive scraping and potential damage to flanged surfaces
- Saves time and labour

Applications: Use to assist in removing any gasket.

Item #	Old P/N	Old Alt.	Container	Case
80579	4MA	-	340g Aerosol	12

Composé enlève-joint Permatex®

- Élimine les joints et résidus de joint pour tous les types de boîtiers métalliques
- Élimine aussi les joints chimiques formés en place
- Pénètre et nettoie les formes complexes
- Ne dégouline pas, même sur les surfaces verticales
- Élimine l'éraflure excessive et les dommages possibles aux collerettes
- Économise temps et main-d'oeuvre

Applications: Facilite le retrait de tout type de joint d'étanchéité.

N/P #	Ancien N/P	Ancien Alt.	Contenant	Caisse
80579	4MA	-	aérosol 340g	12

High Tack™ Gasket Sealant

- Fast drying all-purpose adhesive/sealant
- Tacky paste for holding cut gaskets in place during assembly
- Helps seal cut gaskets
- Resists gasoline, oil, anti-freeze, kerosene, propane, butane and axle fluids
- Temperature range: -54°C to 260°C (-65°F to 500°F)

Applications: Seals any rubber, cork, paper or composite gasket; also works on hose connections; good as a general purpose contact adhesive.

Item #	Old P/N	Old Alt.	Container	Case
58981	98H	80543	118ml Brush-Top Can	12

80060, 80063 Discontinued

Scellant High Tack™ adhésif à joints

- Adhésif-scellant en aérosol tout usage à séchage rapide
- Pâte poisseuse pour tenir les joints précoupés en place pendant l'assemblage
- Aide à sceller les joints précoupés
- Résiste à l'essence, à l'huile, à l'antigel, au kérosène, au propane, au butane et aux liquides d'essieux
- Température de service : -54°C à 260°C (-65°F à 500°F)

Applications: Scelle joints en caoutchouc, liège, papier ou matériaux agglomérés. S'utilise aussi sur les raccords de boyaux et comme colle contact tout usage.

N/P #	Ancien N/P	Ancien Alt.	Contenant	Caisse
58981	98H	80543	pot bouchon-pinceau 118ml	12

80060, 80063 discontinué

High Tack™ Spray-A-Gasket® Sealant

- Fast drying all-purpose spray adhesive/sealant
- Tacky paste for holding cut gaskets in place during assembly
- Helps seal cut gaskets
- Resists gasoline, oil, anti-freeze, kerosene, propane, butane and axle fluids
- Temperature range: -54°C to 260°C (-65°F to 500°F)

Applications: Seals any rubber, cork, paper or composite gasket; also for holding sanding disks and for use as an all-purpose adhesive.

Item #	Old P/N	Old Alt.	Container	Case
80546	99MA	-	255g Aerosol	6

Scellant adhésif High Tack™ Spray-A-Gasket®

- Adhésif-scellant tout usage à séchage rapide
- Pâte poisseuse pour tenir les joints précoupés en place pendant l'assemblage
- Résiste à l'essence, à l'huile, à l'antigel, au kérosène, au propane, au butane et aux liquides d'essieux
- Température de service : -54°C à 260°C (-65°F à 500°F)

Applications: Scelle joints en caoutchouc, liège, papier ou matériaux agglomérés. S'utilise aussi pour fixer les disques de ponçage et comme adhésif tout usage.

N/P #	Ancien N/P	Ancien Alt.	Contenant	Caisse
80546	99MA	-	aérosol 255g	6

Copper Spray-A-Gasket® High-Temp Sealant

- Fast drying, metallic copper spray adhesive/sealant
- Prevents gasket burnout and improves heat transfer
- Fills minor surface irregularities
- Fills hot spots and surface imperfections
- Resists all types of automotive fluids, especially gasoline
- Temperature range -46°C to 260°C (-50°F to 500°F)

Applications: Cylinder head gaskets, carburetor gaskets, exhaust manifold gaskets and other high temperature applications.

Item #	Old P/N	Old Alt.	Container	Case
58985	101MA	80576	255g Aerosol	12

Scellant haute température Spray-A-Gasket® Cuivre

- Adhésif-scellant en cuivre métallique, en aérosol à séchage rapide
- Empêche la brûlure des joints et améliore le transfert thermique
- Comble les petites irrégularités de surface
- Comble les points chauds et les imperfections
- Résiste à tous les types de liquides automobiles, spécialement l'essence
- Température de service : -46°C à 260°C (-50°F à 500°F)

Applications: Joints de culasse, joints de carburateur, joints de collecteur d'échappement et autres applications à température élevée.

N/P #	Ancien N/P	Ancien Alt.	Contenant	Caisse
58985	101MA	80576	aérosol 255g	12

Permatex® Super Weatherstrip Adhesive

- Permanently bonds all types of weather stripping and can also be used for general purpose bonding including gaskets
- Allows quick bonding yet maintains enough versatility in tack to allow large areas to be spread and bonded at one time
- Black formula blends with weather stripping for less clean-up
- Withstands extremes temperature
- Resistant to gasoline, kerosene, anti-freeze and most solvents

Applications: Cut gaskets, carpeting, moldings, foam, vinyl, fabric-backed vinyl upholstery, headliners.

	Item #	Old P/N	Old Alt.	Container	Case
Yellow:	31803	80BR	80539	59ml Carded Tube	6
Yellow:	81731	-	-	147ml Boxed Tube	12
Black:	81850	-	-	147ml Boxed Tube	12

Super adhésif pour bourrelets d'étanchéité Permatex®

- Colle en permanence tous les types de calfeutrage et peut aussi servir au collage général, incluant les joints d'étanchéité
- Colle rapidement mais reste suffisamment collant pour s'étendre et coller sur de grandes surfaces
- Formule noir s'uniformise avec le calfeutrage réduisant ainsi le nettoyage
- Supporte les températures extrêmes
- Résiste à l'essence, au kérosène, à l'antigel et à la plupart des solvants

Applications: Joints découpés, tapis, moulures, mousse, vinyle, capitonnage en tissu vinylique, pavillons.

	N/P #	Ancien N/P	Ancien Alt.	Contenant	Caisse
Jaune:	31803	80BR	80539	tube sur carte 59ml	6
Jaune:	81731	-	-	tube (boîte) 147ml	12
Noir:	81850	-	-	tube (boîte) 147ml	12

PermaShield® Gasket Dressing

- Sensor-safe and non-corrosive
- Specially formulated for repeated disassembly and reassembly in high performance applications
- Remains flexible and tacky at high temperatures
- Soft-setting and non-hardening
- Can be used as a gasket dressing or flange sealant
- Temperature range: -50°C to 260°C (-60°F to 500°F)
- Resists gasoline, engine fluids, coolant, lubricating oils, kerosene and some refrigerants

Applications: Thermostat housings, differential coverings, hydraulic drives and motors, gearbox assemblies, intake manifold assemblies, oil, fuel and water pump housings and seals, fuel injectors and fuel pumps, transmission and torque converter seals.

Item #	Old P/N	Old Alt.	Container	Case
85420	85249	-	59ml Carded Tube	6

Apprêt pour joints d'étanchéité PermaShield®

- Sans danger pour les capteurs et non corrosif
- Spécialement conçu pour les applications à haute performance où le désassemblage et le réassemblage sont fréquents
- Demeure élastique et adhérent à des températures élevées
- Est souple à l'installation et ne durcit pas
- Peut être utilisé comme apprêt ou scellant de collerette
- Température de service : -50 °C à 260 °C (-60 °F à 500 °F)
- Résiste à l'essence, aux fluides de moteur, au liquide de refroidissement, aux huiles lubrifiantes, au kérosène et à certains frigorigènes

Applications: Boîtiers de thermostat, couvercles de différentiel, moteurs et mécanismes d'entraînement hydraulique, boîtes à engrenage, collecteurs d'échappement huile, boîtiers et joints d'étanchéité de pompe à huile, à carburant et à eau, injecteurs de carburant et pompes à essence, joints d'étanchéité de transmission et de convertisseur de couple.

N/P #	Ancien N/P	Ancien Alt.	Contenant	Caisse
85420	85249	-	tube sur carte 59ml	6

Form-A-Gasket® No. 1 Sealant

- Designed for dressing/sealing cut gaskets on rigid flanges
- Thick, fast drying, hardening formula
- For application where permanent assembly is desired
- Resists common auto and shop fluids including fuels
- Temperature range: -54°C to 200°C (-65°F to 400°F)
- USA Mil-S-45180 D, Type I

Applications: Dressing cork, rubber, paper, and composite gaskets, sealing hose connections.

Item #	Old P/N	Old Alt.	Container	Case
58912	1BR	80493	80ml Carded Tube	6

1C (80003) can use 58912

Form-A-Gasket® Scellant N° 1

- Conçu pour l'apprêt/scellage des joints précoupés sur les surfaces rigides
- Composé pâteux, durcissant à prise rapide
- Parfait pour les pièces à démontage infréquent
- Résiste aux liquides d'atelier incluant les carburants
- Température de service : -54°C à 200°C (-65°F à 400°F)
- USA Mil-S-45180 D, type I

Applications: L'apprêt des joints en liège, caoutchouc, papier et matériaux agglomérés; scellage des raccords de boyaux.

N/P #	Ancien N/P	Ancien Alt.	Contenant	Caisse
58912	1BR	80493	tube sur carte 80ml	6

1C (80003) pouvez utiliser 58912

Form-A-Gasket® No. 2 Sealant

- Designed for dressing/sealing cut gaskets on flexible/stamped parts
- Thick, slow drying, non-hardening formula
- Allows for easy disassembly if required
- Resists common auto and shop fluids including fuels
- More flexible than Form-A-Gasket® No.1 to perform better in thermal cycling applications
- Temperature range: -54°C to 200°C (-65°F to 400°F)
- USA Mil-S-45180 D, Type II

Applications: Dressing cork, rubber and paper gaskets.

Item #	Old P/N	Old Alt.	Container	Case
58922	2BR	80500	80ml Carded Tube	6

2C (80011) can use 58922

Form-A-Gasket® Scellant N° 2

- Conçu pour l'apprêt/scellage des joints précoupés/flexibles
- Composé pâteux non-durcissant à prise lente
- Parfait pour les pièces à démontage fréquent
- Résiste aux liquides d'atelier incluant les carburants
- Plus flexible que Form-A-Gasket® No.1 pour un rendement supérieur dans les applications à cycle thermique
- Température de service : -54°C à 200°C (-65°F à 400°F)
- USA Mil-S-45180 D, type II

Applications: L'apprêt des joints en liège, caoutchouc et papier.

N/P #	Ancien N/P	Ancien Alt.	Contenant	Caisse
58922	2BR	80500	tube sur carte 80ml	6

2C (80011) pouvez utiliser 58922

Aviation Form-A-Gasket® No. 3 Sealant

- Slow-drying, non-hardening sealant
- Ideal for close fitting machined surface
- Approved for use in aviation as well as automotive applications
- Helps seal cut gaskets
- Resists gasoline, oil, anti-freeze and axle fluids
- Temperature range: -54°C to 200°C (-65°F to 400°F)
- USA Mil-S-45180 D, Type III

Applications: Seals any paper, rubber, cork or composite gasket, closefitting machined surfaces, hoses.

Item #	Old P/N	Old Alt.	Container	Case
80017	3D	-	473ml Brush-Top Can	12

Scellant d'aviation Form-A-Gasket® N° 3

- Scellant non durcissant à séchage lent
- Idéal pour les surfaces usinées avec petit écart
- Approuvé pour les applications aéronautiques et automobiles
- Aide à sceller les joints précoupés
- Résiste à l'essence, à l'huile, à l'antigel, et aux liquides d'essieux
- Température de service : -54°C à 200°C (-65°F à 400°F)
- USA Mil-S-45180 D, type III

Applications: Scelle tous les types de joints en papier, liège ou composite, surfaces usinées de faible tolérance et boyaux.

N/P #	Ancien N/P	Ancien Alt.	Contenant	Caisse
80017	3D	-	pot bouchon-pinceau 473ml	12

Threadlockers / Bloqueurs de filets

Permatex® Threadlockers are widely accepted in a broad range of applications, from delicate fuel injection components to heavy duty transmission and engine assemblies. Specified by automotive OEM's and approved for use on factory assembly lines, Threadlockers apply as liquids or gels, filling the space between threaded metal parts, curing to form a tough, adhesive bond and seal.

Permatex® Threadlockers are superior to conventional lock washers, nylon inserts, and other mechanical devices because they secure the entire fastener assembly against loosening from shock and vibration, so fastener clamping forces are maintained. Threadlockers also seal the threads against leakage, preventing rust and corrosion. Available in a variety of strengths and temperature ratings, Permatex® Threadlockers are simply the most reliable way to lock and seal threaded fasteners of all shapes and sizes, either before or after assembly.

Les bloqueurs de filets Permatex® sont reconnus pour une vaste gamme d'applications, des composants délicats des injecteurs de carburant aux robustes assemblages de transmission et de moteur. Approuvés par les fabricants de pièces automobiles d'origine et conformes pour l'utilisation sur les chaînes d'assemblages d'usines, les bloqueurs de filets sous forme de liquide ou de gel comblent l'espace entre les pièces métalliques filetées et durcissent pour former un joint solide et adhérant. Les bloqueurs de filets Permatex® offrent un meilleur rendement que les rondelles-freins traditionnelles, bagues de nylon et autres dispositifs mécaniques, étant donné qu'ils empêchent l'ensemble de la fixation de se desserrer en raison de chocs ou de vibrations, ce qui permet de maintenir les forces de serrage.

De plus, les bloqueurs de filets scellent les filets, ce qui les protège contre les fuites et prévient la rouille et la corrosion. Offerts dans une variété de niveaux d'adhérence et pour diverses plages de températures, les bloqueurs de filets Permatex® constituent tout simplement le moyen le plus fiable de verrouiller et de sceller les fixations filetées de toutes les tailles et de toutes les formes, avant ou après l'assemblage.

Threadlockers Bloqueur de filets

TECH TIPS

Threadlocker cures with the absence of air + presence of metal
Threadlocker does not work with plastic fittings & bolts
One drop is enough for a 3/8" bolt
Always shake the bottle before use
Bolts with red Threadlocker can be removed with heat

Le bloqueur de filets durcit en absence d'air + présence de métal
Le bloqueur de filets n'est pas conçue pour raccords et boulons en plastique
Une goutte suffit pour boulon 3/8 po
Toujours agiter le flacon avant toute utilisation
Boulons avec bloqueur de filets rouge peut nécessiter l'apport de chaleur et d'outils spéciaux pour le desserage

Threadlocker vs Lock Washer / Bloqueur de filets vs Rondelle

With and Without Threadlocker / Avec ou sans bloqueur de fillets

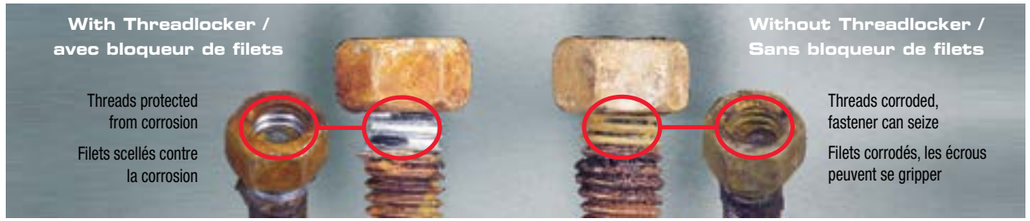

Permatex® PURPLE Low Strength Threadlocker

- **OEM specified**
- Low strength threadlocker
- Designed for fasteners 1/4" (6mm) and smaller
- Protects threads from corrosion and prevents vibration loosening
- Removable with hand tools and normal effort
- Temperature range: -54°C to 150°C (-65°F to 300°F)
- USA Mil-Spec (S-46163A) Type II, Grade M

Applications: Set screws for headlamp, body panel mounting and any small screw assembly, carburetors, relay locks, throttle body and choke assembly, fuel injection.

Item #	Old P/N	Old Alt.	Container	Case
24024	-	-	6ml Carded Tube	6

Bloqueur de filets VIOLET à faible force Permatex®

- **Spécifié par les fabricants d'origine**
- Bloqueur à faible résistance
- Pour les attaches 1/4 po (6 mm) ou plus petites
- Protège les filets contre la corrosion et empêche le desserrage par vibration
- Amovible avec des outils manuels et un effort normal
- Température de service : -54°C à 150°C (-65°F à 300°F)
- USA Mil-Spec (S-46163A) type II, qualité M

Applications: Vis de retenue, phare avant, carburateurs, loquets de relais, corps de papillon, étrangleur, vis de retenue d'injecteur, de montage des panneaux de carrosserie et tout assemblage avec petites vis.

N/P #	Ancien N/P	Ancien Alt.	Contenant	Caisse
24024	-	-	tube sur carte 6ml	6

Permatex® BLUE Removable Strength Threadlocker

- **OEM specified**
- Removable strength, general purpose threadlocker
- Designed for fasteners 1/4" to 3/4" (6mm to 20mm)
- Protects threads from corrosion and prevents vibration loosening
- Removable with hand tools and normal effort
- Temperature range: -54°C to 150°C (-65°F to 300°F)
- USA Mil-Spec (S-46163A) Type II, Grade N

Applications: Valve cover, oil pan, water pump and drive shaft bolts, rocker arm adjustment nuts, carburetor studs and any similar threaded assembly.

Item #	Old P/N	Old Alt.	Container	Case
19967	-	-	0.5ml Tube	24
24200	24209		6ml Carded Tube	6
24215	-	-	Gel Twist™ 10g Carded Tube	6
24210	-	-	10ml Carded Bottle	6
24240	24242		36ml Carded Bottle	6
24250	-	-	50ml Bottle	6
24225	-	-	250ml Bottle	2

Bloqueur de filets BLEU amovible Permatex®

- **Spécifié par les fabricants d'origine**
- Bloqueur universel amovible
- Pour les attaches 1/4 po à 3/4 po (6 mm à 20 mm)
- Protège les filets contre la corrosion et empêche le desserrage par vibration
- Amovible avec des outils manuels et un effort normal
- Température de service : -54°C à 150°C (-65°F à 300°F)
- USA Mil-Spec (S-46163A) type II, qualité N

Applications: Boulons de couvercle de soupapes, de carter d'huile, de pompe à eau, écrous de réglage d'arbre à cames, goujons de carburateur et tout ensemble fileté semblable.

N/P #	Ancien N/P	Ancien Alt.	Contenant	Caisse
19967	-	-	tube 0.5ml	24
24200	24209		tube sur carte 6ml	6
24215	-	-	Gel Twist™ 10g tube sur carte	6
24210	-	-	bouteille sur carte 10ml	6
24240	24242		bouteille sur carte 36ml	6
24250	-	-	bouteille 50ml	6
24225	-	-	bouteille 250ml	2

Permatex® BLUE Surface Insensitive Threadlocker

- **OEM specified**
- Medium / high strength threadlocker
- Designed for fasteners 1/4" to 3/4" (6mm to 20mm)
- Well suited for fasteners that have a slight oil film
- General-purpose applications
- Protects threads from corrosion and prevents vibration loosening
- Oil resistant
- Temperature range: -54°C to 150°C (-65°F to 300°F)

Applications: Rocker studs, rocker adjustment bolts and bolts on valve and cam covers, oil pans, disc brake calipers, intakes and alternator and pulley assemblies.

Item #	Old P/N	Old Alt.	Container	Case
24300	-	-	10ml Carded Bottle	6
24350	-	-	50ml Bottle	6
24325	-	-	250ml Bottle	2

Bloqueur de filets BLEU insensible aux surfaces Permatex®

- **Spécifié par les fabricants d'origine**
- Bloqueur de filets de force moyenne/élevée
- Conçu pour les attaches 1/4 à 3/4 po (6 mm à 20 mm)
- Convient bien aux attaches dont les filets sont légèrement huilés
- Usage général
- Protège les filets contre la corrosion et empêche le desserrage par vibration
- Résiste à l'huile
- Température de service : -54°C à 150°C (-65°F à 300°F)

Applications: Goujons de culbuteur, boulons de réglage de culbuteur, de couvercles de soupape et de came, étriers de freins à disque, carters d'huile, collecteurs d'admission, alternateurs et poulies.

N/P #	Ancien N/P	Ancien Alt.	Contenant	Caisse
24300	-	-	bouteille sur carte 10ml	6
24350	-	-	bouteille 50ml	6
24325	-	-	bouteille 250ml	2

Permatex® RED High Strength Threadlocker

- **OEM specified**
- Permanent, high strength threadlocker
- Designed for locking fasteners 3/8" to 1" (10mm to 25mm)
- Withstands heavy shock, vibration and extreme chemical or environmental conditions
- Protects threads from corrosion and prevents vibration loosening
- Temperature range: -54°C to 150°C (-65°F to 300°F)
- USA Mil-Spec (S-46163A) Type II, Grade O
- May require heat or special tools for removal

Applications: Assembly with air tools, cylinder block bolts, ring gear bolts, transmission shaft bolts, shock absorber bolts, frame bolts and similar fasteners subject to higher shock and vibration.

Item #	Old P/N	Old Alt.	Container	Case
26200	26207		6ml Carded Tube	6
26210	-	-	10ml Carded Bottle	6
24240	26242		36ml Carded Bottle	6
26250	-	-	50ml Bottle	6
26225	-	-	250ml Bottle	2

Bloqueur de filets ROUGE grande force Permatex®

- **Spécifié par les fabricants d'origine**
- Bloqueur de filets permanent de force élevée pour les attaches 3/8 po à 1 po (10 mm à 25 mm)
- Supporte les gros chocs, les vibrations, les produits chimiques et les conditions extrêmes
- Empêche le desserrage par vibration et protège les filets contre la corrosion
- Température de service : -54°C à 150°C (-65°F à 300°F)
- USA Mil-Spec (S-46163A) type II, qualité O
- La dépose peut nécessiter l'apport de chaleur et d'outils spéciaux

Applications: Assemblage avec outils à air, boulons de bloc-cylindre, de couronne, d'arbre de transmission, d'amortisseur, de châssis et attaches semblables soumises à des chocs et vibrations élevés.

N/P #	Ancien N/P	Ancien Alt.	Contenant	Caisse
26204	26207		tube sur carte 6m	6
26210	-	-	bouteille sur carte 10ml	6
24236	26242		bouteille sur carte 36ml	6
26250	-	-	bouteille 50ml	6
26225	-	-	bouteille 250ml	2

Permatex® RED High Strength Low Viscosity Threadlocker

- **OEM specified**
- High strength threadlocker for heavy-duty applications
- Designed for locking fasteners 3/8" to 1" (10mm to 25mm)
- Well suited for permanently locking studs and press fits
- Adds 3000 PSI holding power on slip and press fit assemblies
- Protects threads from corrosion and prevents vibration loosening
- Temperature range: -54°C to 150°C (-65°F to 300°F)
- USA Mil-Spec S-46163A Type I, Grade K
- May require heat or special tools for removal

Applications: Shock mounts, suspension bolts and studs, cylinder block studs, rocker arm studs, ring gear bolts, frame bolts and similar fasteners subject to higher shock and vibration.

Item #	Old P/N	Old Alt.	Container	Case
27115	-	-	Gel Twist™ 10g Carded Tube	6
27110	-	-	10ml Carded Bottle	6
27140	-	-	36ml Carded Bottle	6
27150	-	-	50ml Bottle	6
27125	-	-	250ml Bottle	2

27005 can use 27115
31879 Discontinued

Bloqueur de filets ROUGE grande force / failble viscosité Permatex®

- **Spécifié par les fabricants d'origine**
- Bloqueur de filets de grande force pour service intense
- Pour les attaches 3/8 à 1 po (10 mm à 25 mm)
- Parfait pour fixer en permanence les goujons et les emboutissages
- Ajoute 3000 psi de retenue aux emboutissages et montages pressés
- Protège les filets contre la corrosion et empêche le desserrage par vibration
- Température de service : -54°C à 150°C (-65°F à 300°F)
- USA Mil-Spec S-46163A type I, qualité K
- La dépose peut nécessiter l'apport de chaleur et d'outils spéciaux

Applications : Fixation d'amortisseur, boulons et goujons de suspension, de bloc-cylindre, de bras de culbuteurs, de couronne, de châsis et autres attaches semblables soumises à des chocs ou vibrations fortes.

N/P #	Ancien N/P	Ancien Alt.	Contenant	Caisse
27115	-	-	Gel Twist™ 10g tube sur carte	6
27110	-	-	bouteille sur carte 10ml	6
27140	-	-	bouteille sur carte 36ml	6
27150	-	-	bouteille 50ml	6
27125	-	-	bouteille 250ml	2

27005 pouvez utiliser 27115
31879 discontinué

Permatex® RED High Temp High Strength Threadlocker

- **OEM specified**
- High temp / high strength threadlocker for heavy-duty applications
- Designed for locking fasteners 5/8" to 1" (16mm to 25mm)
- Withstands severe shock, vibration and heat stress
- Protects threads from corrosion and prevents vibration loosening
- Temperature range: -54°C to 232°C (-65°F to 450°F)
- May require heat or special tools for removal

Applications: Camshaft sprocket bolts, crankshaft bolts, idler bearings, press fit filler tubes, transmission input and output shaft threads, ring gear bolts and shock bolts.

Item #	Old P/N	Old Alt.	Container	Case
27200	-	-	10ml Carded Bottle	6
27240	-	-	36ml Carded Bottle	6
27250	-	-	50ml Bottle	6
27225	-	-	250ml Bottle	2

Bloqueur de filets ROUGE haute temp / grande force Permatex®

- **Spécifié par les fabricants d'origine**
- Bloqueur de filets haute temp/grande force pour service intense
- Pour les attaches 5/8 po à 1 po (16 mm à 25 mm)
- Supporte les chocs et vibrations importantes ainsi que le stress thermique
- Protège les filets contre la corrosion et empêche le desserrage par vibration
- Température de service : -54°C à 232°C (-65°F à 450°F)
- La dépose peut nécessiter l'apport de chaleur et d'outils spéciaux

Applications: Boulons de pignon d'arbre à cames. boulons de vilebrequin, roulements libres, tubes emboutis, filets d'arbre principal et secondaire de transmission, boulons de couronne et boulons d'amortisseurs.

Item #	Old P/N	Old Alt.	Contenant	Caisse
27200	-	-	bouteille sur carte 10ml	6
27240	-	-	bouteille sur carte 36ml	6
27250	-	-	bouteille 50ml	6
27225	-	-	bouteille 250ml	2

Permatex® RED Large Diameter Threadlocker

- **OEM specified**
- High viscosity, high strength threadlocker
- Designed for locking fasteners 1" (25mm) and larger
- Protects threads from corrosion and prevents vibration loosening
- Temperature range: -54°C to 150°C (-65°F to 300°F)
- USA Mil-SpecS-46163A Type I, Grade L
- May require heat or special tools for removal

Applications: Large diameter frame bracket and suspension fasteners, motor mounts, wheel studs and similar larger diameter fasteners.

Item #	Old P/N	Old Alt.	Container	Case
27740	-	-	36ml Carded Bottle	6
27750	-	-	50ml Bottle	6
27725	-	-	250ml Bottle	2

**27750 May Be Discontinued*

Bloqueur de filets ROUGE pour grand diamètre Permatex®

- **Spécifié par les fabricants d'origine**
- Bloqueur de grande viscosité et grande force
- Pour les attaches 1 po (25 mm) et plus grandes
- Protège les filets contre la corrosion et empêche le desserrage par vibration
- Température de service : -54°C à 150°C (-65°F à 300°F)
- USA Mil-SpecS-46163A type I, qualité L
- La dépose peut nécessiter l'apport de chaleur d'outils spéciaux

Applications: Attaches de suspension et de supports de châssis de grand diamètre, supports de moteur, goujons de roue et autres attaches semblables de grand diamètre.

N/P #	Ancien N/P	Ancien Alt.	Contenant	Caisse
27740	-	-	bouteille sur carte 36ml	6
27750	-	-	bouteille 50ml	6
27725	-	-	bouteille 250ml	2

Permatex® GREEN Penetrating Grade Threadlocker

- **OEM specified**
- Low viscosity threadlocker
- For fasteners ranging from less then or equal to 1/2" (12mm)
- Wicks along the threads of pre-assembled fasteners to secure in place
- Maintenance simplified as threadlocker is applied after parts assembled
- Prevents vibration loosening
- Localized heating and hand tools are needed for disassembly
- Temperature range: -54°C to 150°C (-65°F to 300°F)
- USA Mil-Spec S-46163A Type III, Grade R

Applications: Bolts on alternators, air conditioning bolts and distributor clamps, carburetor adjustment screws, hairline cracks.

Item #	Old P/N	Old Alt.	Container	Case
29000	-	-	6ml Carded Tube	6
29040	-	-	36ml Carded Bottle	6
29050	-	-	50ml Bottle	6

**29050 May Be Discontinued*
29025 Discontinued

Bloqueur de filets VERT à action capillaire Permatex®

- **Spécifié par les fabricants d'origine**
- Bloqueur de filets de faible viscosité
- Pour les attaches de moins de ou égales à 1/2 po (12 mm)
- S'infiltre par action capillaires dans les filets d'attaches préassemblées et les fixent en place
- Simplifie l'entretien préventif en s'appliquant une fois les pièces assemblées
- Empêche le desserrage par vibration
- Nécessite de la chaleur localisée et des outils manuels pour le démontage
- Température de service : -54°C à 150°C (-65°F à 300°F)
- USA Mil-Spec S-46163A type III, qualité R

Applications: boulons d'alternateur, boulons de climatiseur et collets de distributeur, vis d'ajustement de carburateur, fissures

N/P #	Ancien N/P	Ancien Alt.	Contenant	Caisse
29000	-	-	tube sur carte 6ml	6
29040	-	-	bouteille sur carte 36ml	6
29050	-	-	bouteille 50ml	6

29025 discontinué

Surface Prep™ Activator/Primer

- Designed for cleaning & priming parts prior to assembly with Permatex® threadlockers, thread sealants, retaining compounds and anaerobic gasket makers
- Use in cold temperatures or where faster curing of Permatex® products is desired
- Speeds cure of Permatex® threadlockers by 50%
- Ensures parts are clean to achieve maximum strength of product

Applications: Any threadlocking, thread sealing and retaining application.

Item #	Old P/N	Old Alt.	Container	Case
24163	-	-	127g Aerosol	6

Apprêt/Activateur Surface Prep™

- Conçu pour nettoyer et apprêter les pièces avant l'assemblage des bloqueurs de filets, scellants de filets, composés de retenue et joints d'étanchéité Permatex®
- S'utilise dans des environnements froids ou lorsqu'un durcissement des produits Permatex® est désiré
- Accélère le durcissement des bloqueurs de filets Permatex® par 50 %
- Assure le nettoyage des pièces pour réaliser une force maximale

Applications: Toutes les applications de blocage et scellage de filets ou de retenue.

N/P #	Ancien N/P	Ancien Alt.	Contenant	Caisse
24163	-	-	aérosol 127g	6

Part Number N° Produit	Product Produit	Colour Couleur	Fasteners Attaches	Torque, in lbs.* Break/Prevail Couple lb-po* Rupture/Autobloquant	Cure* Fixture/Full Durcissement Retenue/complet	Fixture/ with Primer** Durcissement/ avec apprêt**	Temperature Range Temp. Maximale
24215 - 10g	**Gel Threadlocker**	Blue	6mm to 25 mm+ (1/4" to 1")	115/53	15 min./ 24 hrs.	N/A	-54° to 150°C (-65° to 300°F)
27115 - 10g		Red	10mm to 25 mm+ (3/8" to 1")	175/230			
24024 - 6ml	**Low Strength Threadlocker**	Purple	Up to 6mm (1/4")	62/27	20 min./24 hrs.	5 min.	-54° to 150°C (-65° to 300°F)
24204 - 6ml 24210 - 10ml 24236 - 36ml 24250 - 50ml 24225 - 250ml	**Removable Strength Threadlocker**	Blue	6mm to 20 mm (1/4" to 3/4")	115/53	20 min./24 hrs.	5 min.	-54° to 150°C (-65° to 300°F)
24300 - 10ml 24350 - 50ml 24325 - 250ml	**Surface Insensitive Threadlocker**	Blue	6mm to 20 mm (1/4" to 3/4")	180/62	20 min./24 hrs.	5 min.	-54° to 150°C (-65° to 300°F)
26204 - 6ml 26210 - 10ml 26236 - 36ml 26250 - 50ml 26225 - 250ml	**Permanent Strength Threadlocker**	Red	10mm to 25 mm (3/8" to 1")	189/275	20 min./24 hrs.	5 min.	-54° to 150°C (-65° to 300°F)
27110 - 10ml 27140 - 36ml 27150 - 50ml 27125 - 250ml	**High Strength Threadlocker**	Red	10mm to 25 mm (3/8" to 1")	230/225	20 min./24 hrs.	5 min.	-54° to 150°C (-65° to 300°F)
27200 - 10ml 27240 - 36ml 27250 - 50ml 27225 - 250ml	**High Temp/High Strength Threadlocker**	Red	16mm to 25 mm (5/8" to 1")	180/270	20 min./24 hrs.	5 min.	-54° to 232°C (-65° to 450°F)
27740 - 36ml 27750 - 50ml 27725 - 250ml	**Large Diameter Threadlocker**	Red	1" 25 mm and over	250/200	20 min./24 hrs.	5 min.	-54° to 150°C (-65° to 300°F)
29000 - 6ml 29040 - 36ml 29050 - 50ml	**Penetrating Grade Threadlocker**	Green	2.2mm to 15 mm (1/12" to 1/5")	90/310	20 min./24 hrs.	3 min.	-54° to 150°C (-65° to 300°F)

*3/8"-phosphate steel **Fixture strength is equivalent to 20% of full cure strength

Thread Sealants / Scellants pour filets

Permatex® Thread Sealants seal and secure metal pipes and fittings. By filling the space between threaded metal parts, thread sealants cure to a pliable seal to prevent leakage caused by vibration loosening, tape shredding, solvent evaporation, damaged threads and temperature cycling. Designed for low and high pressure applications, thread sealants seal instantly for on-line low pressure testing. When fully cured, they seal to the burst strength of most piping systems. The high lubricating properties of Permatex® Thread Sealants help in assembly and prevent galling of the threads. For system repairs, parts may be disassembled with basic hand tools.

Les scellants pour filets Permatex® assurent l'étanchéité et la retenue des tuyaux et des pièces de fixation métalliques. Ils remplissent les vides entre les pièces filetées métalliques et durcissent, tout en restant souples. Ils préviennent ainsi les fuites causées par le desserrement dû aux vibrations, les dommages aux rubans d'étanchéité, l'évaporation de solvant, les dommages aux filets et les cycles de température. Conçus pour les applications à basse et à haute pression, les scellants pour filets assurent instantanément l'étanchéité, ce qui permet sans tarder les essais à basse pression. Une fois leur durcissement complet, ils résistent à la pression de rupture de la plupart des circuits de tuyauteries. En raison de leur haut pouvoir lubrifiant, les scellants pour filets Permatex® facilitent l'assemblage et préviennent les dommages aux filets. Lors de la réparation des systèmes, les pièces peuvent être désassemblées à l'aide de simples outils manuels.

Permatex® High Performance Thread Sealant

OEM SPECIFIED

CFIA

- **OEM specified**
- Locks and seals threaded fittings
- Resists leakage and vibration loosening
- Formulated specifically for metal, tapered pipe thread fittings
- Replaces Teflon® tape and pipe dopes
- Cures rapidly to withstand 10,000 PSI
- Prevents galling and protects mated threaded areas from rust and corrosion
- Resists all auto shop fluids, fuels and gases
- Paste formulation seals larger diameter fittings and won't run
- Temperature range up to 150°C (300°F)

Applications: Stainless steel fittings, head bolts into through holes, oil PSI sending units/sensors, oil and coolant lines, intake manifold switches, rear axle fill plug, fuel fittings.

Item #	Old P/N	Old Alt.	Container	Case
56550	56521	19545	50ml Carded Tube	6
56525	-	-	250ml Tube	2

Scellant à filets haute performance Permatex®

- **Spécifié par les fabricants d'origine**
- Fixe et scelle les raccords filetés
- Résiste aux fuites et au desserrage par vibration
- Spécialement conçu pour les raccords filetés coniques en métal
- Remplace le ruban de Teflon® et les pâtes à joints
- Durcit rapidement et supporte 10 000 psi
- Empêche l'éraillage et protège les filets appariés contre la rouille et la corrosion
- Résiste à tous les liquides d'ateliers automobiles, à l'essence et aux gaz
- Scelle des raccords de plus grands diamètres et ne coule pas
- Température de service jusqu'à 150°C (300°F)

Applications: Raccords en acier inoxydable, boulons de culasse dans les trous de fixation, sondes/ capteurs de pression d'huile, canalisations d'huile et de liquide de refroidissement, contacts de collecteurs d'admission, bouchons de pont arrière et raccords de carburant.

N/P #	Ancien N/P	Ancien Alt.	Contenant	Caisse
56550	56521	19545	tube sur carte 50ml	6
56525	-	-	tube 250ml	2

Permatex® High Temperature Thread Sealant

OEM SPECIFIED

- **OEM specified**
- Multi-purpose thread sealant containing PTFE
- Locks and seals threaded fittings
- Designed to provide an extremely reliable seal on any metal pipe thread fittings and plugs
- Resists leakage, vibration loosening, moisture, hydraulic fluids and diesel fuels
- Lubricates threads for easy assembly and disassembly
- Will not loosen in service but can be easily removed with hand tools
- Parts may be repositioned up to 4 hours after application
- Resists all auto shop fluids, fuels and gases
- Safe on gas & propane fittings
- Temperature range up to 204°C (400°F)

Applications: Head bolts into through holes, oil PSI sending units and sensors, oil and coolant lines, fuel fittings, rear axle fill plug, brake and power steering fittings.

Item #	Old P/N	Old Alt.	Container	Case
59214	-	10503	6ml Carded Tube	6
59234	-	17358	50ml Carded Tube	6
59225	-	-	250ml Tube	2

Scellant de filets haute température

- **Spécifié par les fabricants d'origine**
- Scellant de filets multi-usage avec PTFE
- Fixe et scelle les raccords filetés
- Conçu pour former un joint extrêmement fiable sur les raccords et bouchons filetés en métal
- Résiste aux fuites, au desserrage par vibration, à l'humidité, aux liquides hydrauliques et au diesel
- Lubrifie les filets pour faciliter l'assemblage et le démontage
- Permet un démontage facile avec des outils manuels
- Les pièces peuvent être repositionnées jusqu'à 4 heures après l'application
- Résiste à tous les liquides d'ateliers automobiles, à l'essence et aux gaz
- Sûr pour raccords de gaz et propane
- Température de service jusqu'à 204°C (400°F)

Applications: Boulons de culasse dans les trous de fixation, détecteurs et émetteurs manométriques, canalisations d'huile et de liquide de refroidissement, raccords de carburant, bouchon de remplissage du pont arrière, raccords de frein et de direction assistée

N/P #	Ancien N/P	Ancien Alt.	Contenant	Caisse
59214	-	10503	tube sur carte 6ml	6
59234	-	17358	tube sur carte 50ml	6
59225	-	-	tube 250ml	2

Permatex® Maximum Temperature Thread Sealant

OEM SPECIFIED

- **OEM specified**
- Formulated for stainless steel, aluminum & galvanized steel
- Locks and seals threaded fittings; contains PTFE
- Designed to provide an extremely reliable seal on any metal pipe thread fittings and plugs
- Resists leakage, vibration loosening, moisture, hydraulic fluids and diesel fuels
- Lubricates threads for easy assembly and disassembly
- Will not loosen in service but can be easily removed with hand tools
- Parts may be repositioned up to 4 hours after application
- Resists all auto shop fluids, fuels and gases
- Temperature range: -54°C to 204°C (-65°F to 400°F)

Applications: Head bolts into through holes, oil PSI sending units and sensors, oil and coolant lines, fuel fittings, rear axle fill plug, brake and power steering fittings.

Item #	Old P/N	Old Alt.	Container	Case
56750	-	-	50ml Carded Tube	6
56725	-	-	250ml Tube	2

Scellant de filets maximale température

- **Spécifié par les fabricants d'origine**
- Conçu pour acier inoxydable, aluminium et métal galvanisé
- Fixe et scelle les raccords filetés: contient du PTFE
- Conçu pour former un joint extrêmement fiable sur les raccords et bouchons filetés en métal
- Résiste aux fuites, au desserrage par vibration, à l'humidité, aux liquides hydrauliques et au diesel
- Lubrifie les filets pour faciliter l'assemblage et le démontage
- Permet un démontage facile avec des outils manuels
- Les pièces peuvent être repositionnées jusqu'à 4 heures après l'application
- Résiste à tous les liquides d'ateliers automobiles, à l'essence et aux gaz
- Température de service : -54°C à 204°C (-65°F à 400°F)

Applications: Boulons de culasse dans les trous de fixation, détecteurs et émetteurs manométriques, canalisations d'huile et de liquide de refroidissement, raccords de carburant, bouchon de remplissage du pont arrière, raccords de frein et de direction assistée

N/P #	Ancien N/P	Ancien Alt.	Contenant	Caisse
56750	-	-	tube sur carte 50ml	6
56725	-	-	tube 250ml	2

Permatex® Pneumatic Hydraulic Sealant

OEM SPECIFIED

- **OEM specified**
- Designed for locking and sealing high pressure hydraulic and pneumatic systems
- Contains no fillers or particles which can contaminate system fluids, foul valves or clog fine filters and screens
- Reliably cures on "as received" fasteners and controlled locking strength affords easy disassembly
- Resists all auto and shop fluid fittings and similar applications
- Temperature range up to 150°C (300°F)

Applications: Hydraulic line fittings, brake line fittings,transmission fluid fittings, PTO fittings.

Item #	Old P/N	Old Alt.	Container	Case
54540	-	-	36ml Carded Bottle	6
54550	-	-	50ml Bottle	6

Scellant pneumatique / hydraulique Permatex®

- **Spécifié par les fabricants**
- Conçu pour sceller et solidifier les systèmes hydrauliques et pneumatiques haute pression
- Ne contient aucune charge ni particule qui pourrait contaminer le fluide, encrasser les valves ou boucher les filtres et les trémies fins
- Se lie de façon fiable aux attaches « telles que reçues » et sa force contrôlée de fixation facilite le démontage
- Résiste à tous les liquides automobiles et d'atelier
- Température de service jusqu'à 150°C (300°F)

Applications: Raccords de canalisation hydraulique et de frein, de fluide de boîte de vitesses et de prise de force.

N/P #	Ancien N/P	Ancien Alt.	Contenant	Caisse
54540	-	-	bouteille sur carte 36ml	6
54550	-	-	bouteille 50ml	6

Thread Sealant with PTFE

- Economical white general purpose thread sealant
- Out-performs tapes and pipe dopes
- Resists pressure in air, oil, diesel fuel and hydraulic systems
- Resists common auto and shop fluids, fuels and gases
- Remains pliable in service and is easily removed with hand tools
- Temperature range: -54°C to 150°C (-65°F to 300°F)

Applications: Air conditioning fittings, temperature sending fittings, hydraulic fittings.

Item #	Old P/N	Old Alt.	Container	Case
80634	14H	80510	118ml Brush-Top Can	12
80633	14D	-	473ml Brush-Top Can	12

Scellant à filets avec PTFE

- Scellant blanc universel économique pour raccords filetés
- Plus performant que les rubans et les pâtes à joints
- Résiste à la pression dans les systèmes pneumatiques, hydrauliques, à huile et au diesel
- Résiste aux liquides d'atelier, à l'essence et au gaz
- Reste flexible en service et s'enlève facilement avec des outils manuels
- Température de service : -54°C à 150°C (-65°F à 300°F)

Applications: Raccords de climatiseur, d'émetteurs thermométriques et hydrauliques.

N/P #	Ancien N/P	Ancien Alt.	Contenant	Caisse
80634	14H	80510	pot bouchon-pinceau 118ml	12
80633	14D	-	pot bouchon-pinceau 473ml	12

Permatex® Pipe Joint Compound

- Economical black general purpose thread sealant
- Seals and lubricates threaded joints in water, oil and fuel lines
- Resists common auto and shop fluids, fuels and gases
- Remains pliable in service and is easily removed with hand tools
- Temperature range: -54°C to 200°C (-65°F to 400°F)

Applications: Threaded fittings and plumbing applications.

Item #	Old P/N	Old Alt.	Container	Case
80045	-	-	473ml Brush-Top Can	12

Composé à joints pour tuyaux Permatex®

- Scellant noir universel économique pour raccords filetés
- Scelle et lubrifie les joints filetés des canalisations d'eau, d'huile et de carburant
- Résiste aux liquides d'atelier, à l'essence et au gaz
- Reste flexible en service et s'enlève facilement avec des outils manuels
- Température de service : -54°C à 200°C (-65°F à 400°F)

Applications: Raccords filetés et plomberie.

N/P #	Ancien N/P	Ancien Alt.	Contenant	Caisse
80045	-	-	pot bouchon-pinceau 473ml	12

TECH TIPS

Thread Sealants
Scellants pour filets

Do not use on plastic fittings, this will cause them to crack
Fittings can be adjusted for up to 4 hours, unlike Teflon tape
Not for use with oxygen systems

Ne pas utiliser sur des raccords en plastique, cela les ferait craquer
Les raccords peuvent être ajustés à 4 heures, contrairement au ruban de téflon
Ne pas utiliser sur les raccords de système d'oxygène

Part Number N° Produit	Product Produit	Colour Couleur	Seal to Operating Strength Force immédiate	Temperature Range Température de service	Typical Applications Applications Typiques
56521 - 50ml 56525 - 250ml	**High Performance Thread Sealant**	White	4 Hrs.	up to 150°C (300°F)	Stainless steel fittings, head bolts into through holes, oil PSI sending units/sensors, oil and coolant lines, intake manifold switches, rear axle fill plug, fuel fittings.
59214 - 6ml 59234 - 50ml 59225 - 250ml	**High Temperature Thread Sealant**	White	4 Hrs.	up to 204°C (400°F)	Head bolts into through holes, oil PSI sending units and sensors, oil and coolant lines, fuel fittings, rear axle fill plug, brake and power steering fittings.
56750 - 50ml 56725 - 250ml	**Max Temperature Thread Sealant**	White	4 Hrs.	-54°C to 204°C (-65°F to 400°F)	Head bolts into through holes, oil PSI sending units and sensors, oil and coolant lines, fuel fittings, rear axle fill plug, brake and power steering fittings.
54540 - 36ml 54550 - 50ml	**Pneumatic/ Hydraulic Sealant**	Purple	4 Hrs.	up to 150°C (300°F)	Hydraulic line fittings, brake line fittings, transmission fluid fittings, PTO fittings.
80634 - 118ml 80633 - 473ml	**Thread Sealant w/PTFE**	White	Instant/Non Curing	54°C to 150°C (-65°F to 300°F)	Air conditioning fittings, temperature sending fittings, hydraulic fittings.
80045 - 473ml	**Pipe Joint Compound**	Black	Instant/Non Curing	-54°C to 200°C (-65°F to 400°F)	Threaded fittings and plumbing applications.

Retaining Compounds / Composés de retenue

Permatex® retaining compounds are designed to bond non-threaded, cylindrical metal assemblies. By filling the voids between close fitting metal parts, retaining compounds harden to create a solid, one piece assembly. Retaining compounds can be used to lock keyways, secure splines, augment press fits, and strengthen interference fits. Use them to prevent wear on new components, or restore the fit to worn or torn out of tolerance parts.

Les composés de retenue Permatex® sont conçus pour coller les pièces métalliques cylindriques non filetées. Ils remplissent les vides entre les pièces métalliques ajustées et durcissent pour créer un assemblage monobloc solide. Les composés de retenue peuvent servir à combler des chemins de clavette, stabiliser des cannelures, renforcer les pièces ajustées à la presse et celles ajustées avec serrage. Ils servent à prévenir l'usure des pieces neuves ou à rattraper le jeu des pièces à tolérance serrée usées ou endommagées.

Permatex® Bearing Mount for Close Fits

- **OEM specified**
- Low viscosity, rapid-curing anaerobic adhesive that augments the strength of press fit or slip fit assemblies up to .005" diametral gap
- Fixtures in 10 minutes and provides a shear strength of 3,000 PSI after 24 hrs
- Temperature range up to 121°C (250°F)
- USA Mil-Spec R-46082 Type I

Applications: Bushings, bearings, oil seals, ring gear bolts, differential lock pins.

Item #	Old P/N	Old Alt.	Container	Case
60950	-	-	50ml Bottle	6

Fixation de roulement d'assemblages serrés Permatex®

- **Spécifié par les fabricants d'origine**
- Adhésif anaérobique faible viscosité à durcissement rapide qui accroît l la force des emboutissages et des raccords lisses jusqu'à 0.005 po de diamètre
- Fixe en 10 minutes et développe une résistance au cisaillement de 3000 psi en 24 heures
- Température de service jusqu'à 121°C (250°F)
- USA Mil-Spec R-46082 type I

Applications: Paliers, roulements, joints d'huile, boulons de couronne, goupilles de différentiel.

N/P #	Ancien N/P	Ancien Alt.	Contenant	Caisse
60950	-	-	bouteille 50ml	6

Permatex® Maximum Temperature Sleeve Retainer

- **OEM specified**
- Designed to increase the strength of press fit or retain slip fits where higher temperature resistance is required
- Fixtures in 30 minutes at room temperature, but requires a secondary heat cure to generate high temperature resistance
- Bonds cylindrical parts with diametral gaps up to 0.015" (0.35mm)
- Provides shear strength of 3,800 PSI on steel after 24 hrs.
- Temperature range up to 230°C (450°F)

Applications: Bearings, bushings, cylinder sleeves, valve guides, cup/core plugs and similar assemblies where higher temperature resistance is required.

Item #	Old P/N	Old Alt.	Container	Case
62040	-	62041	36ml Carded Bottle	6
62050	-	-	50ml Bottle	6
62025	-	-	250ml Bottle	2

62000 can use 62040

Composé de retenue température maximale Permatex®

- **Spécifié par les fabricants d'origine**
- Conçu pour augmenter la force des ensembles pressés ou emboutis où une résistance à une température élevée est désirée
- Fixe en 30 minutes à la température de la pièce, mais nécessite un durcissement thermique secondaire pour produire une résistance aux températures élevées
- Colle les pièces cylindriques avec écart d'autant que 0.015 po (0,35 mm)
- Développe une résistance au cisaillement de 3800 psi sur l'acier, en 24 heures
- Température de service jusqu'à 230°C (450°F)

Applications: Roulements, manchons, chemises de cylindre, guides de soupape, coupelles et pastilles de bloc et montages semblables nécessitant une résistance à une température élevée.

N/P #	Ancien N/P	Ancien Alt.	Contenant	Caisse
62040	-	62041	bouteille sur carte 36ml	6
62050	-	-	bouteille 50ml	6
62025	-	-	bouteille 250ml	2

62000 pouvez utiliser 62040

Permatex® High Temp Sleeve Retainer

- **OEM specified**
- High temperature anaerobic adhesive that secures slip and press fit assemblies
- Adds up to 3,000 PSI holding power
- Restores fit to worn or out-of-tolerance assemblies
- Prevents surface corrosion
- Temperature range: -54°C to 204°C (-65°F to 400°F)
- USA Mil-Spec R-46082 Type II

Applications: Cylinder sleeves, valve guides, valve seats, bearings and bushings, woodruff keys, liner assemblies.

Item #	Old P/N	Old Alt.	Container	Case
64050	-	-	50ml Bottle	6

Composé de retenue haute température Permatex®

- **Spécifié par les fabricants d'origine**
- Adhésif anaérobique haute température pour assemblages emboutis ou lisses
- Ajoute autant que 3000 psi à la force de préhension
- Restaure les assemblages usés et hors tolérance
- Empêche l'usure de surface
- Température de service : -54°C à 204°C (-65°F à 400°F)
- USA Mil-Spec R-46082 type II

Applications: Manchons de cylindres, guides de soupapes, sièges de soupapes, roulements et paliers, clavettes, chemises.

N/P #	Ancien N/P	Ancien Alt.	Contenant	Caisse
64050	-	-	bouteille 50ml	6

Permatex® Bearing Mount for Relaxed Fits

- **OEM specified**
- High strength, medium viscosity anaerobic adhesive for slip fit assemblies
- Fixtures in 10 minutes at room temperature
- Provides 4,000 PSI shear strength on steel after 24 hrs.
- Temperature range: -54°C to 150°C (-65°F to 300°F)

Applications: Wheel bearings, idler shaft, press fit bearings; replaces set screws, clamp rings, snap rings.

Item #	Old P/N	Old Alt.	Container	Case
68050	-	-	50ml Bottle	6
68025	-	-	250ml Bottle	2

Fixation de roulement d'assemblages lâches Permatex®

- **Spécifié par les fabricants d'origine**
- Adhésif anaérobique de viscosité moyenne et de grande force pour les assemblages lisses
- Fixation en 10 minutes à la température de la pièce
- Développe une résistance au cisaillement de 4000 psi sur l'acier, en 24 heures
- Température de service : -54°C à 150°C (-65°F à 300°F)

Applications: roulements de roue, arbres libres, roulements emboutis; remplace les vis de retenue, bagues de serrage, anneaux fendus.

N/P #	Ancien N/P	Ancien Alt.	Contenant	Caisse
68050	-	-	bouteille 50ml	6
68025	-	-	bouteille 250ml	2

Fast-Metal Repair

- Repairs gaps up to 0.5mm (0.02") in worn parts
- Restores fit to prevent wear, fretting, backlash and corrosion
- Fills surface imperfections
- Fast cure
- Temp range -65°F to +300°F (-54°C to + 149°C)

Applications: Refitting worn shafts and housings, repair worn keyways, repair loose set screws, refit worn couplings, form-in-place shims.

Item #	Old P/N	Old Alt.	Container	Case
66006	20297	-	6ml Carded Tube	6

20297 can use 66006
66050 Discontinued

Réparation Fast-Metal Permatex®

- Permet de combler les interstices jusqu'à 0,5 mm (0,02 po) entre des pièces usées
- Permet de minimiser le jeu nuisible, l'usure de contact et la corrosion
- Permet de combler les imperfections de surface
- Durcit rapidement
- Plage de températures : -65 °F à 300 °F (-54 °C à 149 °C)

Applications: Réparation d'arbres, de boîtiers et de chemins de clavette usés, vis de retenue lâches, reconstruction de raccords usés, cales formées en place.

N/P #	Ancien N/P	Ancien Alt.	Contenant	Caisse
66006	20297	-	tube sur carte 6ml	6

20297 pouvez utiliser 66005
66050 discontinué

Surface Prep™ Activator/Primer

- Designed for cleaning & priming parts prior to assembly with Permatex® threadlockers, thread sealants, retaining compounds and anaerobic gasket makers
- Use in cold temperatures or where faster curing of Permatex® products is desired
- Speeds cure of Permatex® threadlockers by 50%
- Ensures parts are clean to achieve maximum strength of product

Applications: Any threadlocking, thread sealing and retaining application.

Item #	Old P/N	Old Alt.	Container	Case
24163	-	-	127g Aerosol	6

Apprêt/Activateur Surface Prep™

- Conçu pour nettoyer et apprêter les pièces avant l'assemblage des bloqueurs de filets, scellants de filets, composés de retenue et joints d'étanchéité Permatex®
- S'utilise dans des environnements froids ou lorsqu'un durcissement des produits Permatex® est désiré
- Accélère le durcissement des bloqueurs de filets Permatex® par 50 %
- Assure le nettoyage des pièces pour réaliser une force maximale

Applications: Toutes les applications de blocage et scellage de filets ou de retenue.

N/P #	Ancien N/P	Ancien Alt.	Contenant	Caisse
24163	-	-	aérosol 127g	6

Part Number N° Produit	Product Produit	Colour Couleur	Max Gap Fill (Diametral) Comblage d'écart max (diamétral)	Viscosity cP Viscosité cP	Shear Strength Résistance au cisaillement	Maximum Temp. Temp. maximale	Fixture Time (steel) Temps de prise (acier)	Full Cure Durcissement complet
60950 - 50ml 60925 - 250ml	**Bearing Mount for Close Fits**	Green	0.1mm (.005")	125	3,000 PSI	-54° to 150°C (-65° to 300°F)	10 min.	24 hrs.
62040 - 36ml 62050 - 50ml 62025 - 250ml	**Max Temperature Sleeve Retainer**	Green	0.4mm (.015")	8,500	3,800 PSI	-54° to 232°C (-65° to 450°F)	1 hr.	24 hrs.
64050 - 50ml	**High Temperature Sleeve Retainer**	Green	0.2mm (.007")	600	3,000 PSI	-54° to 204°C (-65° to 400°F)	1 hr	24 hrs.
68050 - 50ml 68025 - 250ml	**Bearing Mount for Relaxed Fits**	Green	0.4mm (.015")	1,250	4,000 PSI	-54° to 150°C (-65° to 300°F)	10 min.	24 hrs.
66006 - 6ml	**Fast-Metal Repair**	Silver	0.5mm (.020")	1,200,000	3,000 PSI	-54° to 150°C (-65° to 300°F)	10 min.	1-2 hrs.

Adhesives & Sealants / Adhésifs et scellants

Super Glues

From a world leader in cyanoacrylate technology, or "super glue", comes a complete line of adhesives designed to cover the vast majority of common repairs and materials.

Specialty Adhesives

Permatex® specialty adhesives offer ideal solutions for many automotive bonding jobs. As complements to a full line of super glues, these products make a more complete adhesive set, while the tried and true formulas guarantee satisfaction.

Silicone Sealants

There is a trusted Permatex® sealant for virtually any automotive sealing application, from windshields to vinyl tops to electrical connections. These well-known general-purpose and job specific sealants are cornerstones in the Permatex® line.

Super colles

Le leader mondial en technologie du cyanoacrylate, ou super colle vous offre une gamme complète d'adhésifs pour la grande majorité des réparations et matériaux communs.

Adhésifs spécialisés

Les adhésifs spécialisés Permatex® représentent une solution idéale pour bien des travaux automobiles de collage. En tant que complément aux super colles, ces produits assurent une prise plus complète alors que les composés éprouvés garantissent la satisfaction du consommateur.

Scellants

Vous trouverez un scellant Permatex® efficace pour pratiquement toutes les applications automobiles, des pare-brise aux toits de vinyle, en passant par les connexions électriques. Destinés à un usage général ou particulier, nos scellants renommés sont des piliers de la marque Permatex.

Permatex® Super Glue

- General purpose super glue
- Superior performance and strength
- Fast setting, strong adhesive for bonding most materials
- Better choice than epoxies for bonding parts with little or no gap
- For use on nonporous materials
- Makes durable, clear bonds
- Temperature range: -54°C to 82°C (-65°F to 180°F)
- Military specification: Mil-A-46050C Type II, Class 1

Applications: Rubber, metal, wood, ceramic, porcelain, leather, vinyl, paper, cork, fabric and most plastics.

Item #	Old P/N	Old Alt.	Container	Case
49502	-	-	2g Carded Tube	6
49512	-	-	28g Carded Tube	6

49650 can use 49512

Permatex® Super colle

- Super colle universelle
- Rendement et force supérieurs
- Adhésif à prise rapide pour coller la plupart des matériaux
- un meilleur choix que les époxydes pour fixer les pièces avec petit ou aucun écart
- Convient aux matériaux non poreux
- Donne des liens transparents et durables
- Température de service : -54°C à 82°C (-65°F à 180°F)
- Spécification militaire : Mil-A-46050C Type II, Classe 1

Applications: Caoutchouc, métal, bois, céramique, porcelaine, cuir, vinyle, papier, liège, tissu et la plupart des plastiques.

N/P #	Ancien N/P	Ancien Alt.	Contenant	Caisse
49502	-	-	tube sur carte 2g	6
49512	-	-	tube sur carte 28g	6

49650 remplacé par 49512

Permatex® Super Glue Gel

- Gel formula super glue
- Superior performance and strength
- Gel formula works better on more porous materials
- Will not drip or run, it stays where it is applied
- Fast setting, strong adhesive for bonding most materials
- Better choice than epoxies for bonding parts with little or no gap
- Makes durable, clear bonds
- Temperature range: -54°C to 82°C (-65°F to 180°F)

Applications: Rubber, metal, wood, ceramic, porcelain, leather, vinyl, paper, cork, fabric, most plastics.

Item #	Old P/N	Old Alt.	Container	Case
30030	-	-	2g Carded Tube	6

45440 can use 30030

Permatex® Super colle en gel

- Super colle en formule gel
- Rendement et force supérieurs
- Convient mieux pour les surfaces poreuses
- Ne dégoutte ni coule pas, reste là où elle est appliquée
- Adhésif à prise rapide pour coller la plupart des matériaux
- Un meilleur choix que les époxydes pour fixer les pièces avec petit ou aucun écart
- Donne des liens transparents et durables
- Température de service : -54°C à 82°C (-65°F à 180°F)

Applications: Caoutchouc, métal, bois, céramique, porcelaine, cuir, vinyle, papier, liège, tissu et la plupart des plastiques.

N/P #	Ancien N/P	Ancien Alt.	Contenant	Caisse
30030	-	-	tube sur carte 2g	6

45440 remplacé par 30030

ZipGrip® GPE 3 Small Gap Instant Adhesive

- GPE 3 rating
- General purpose instant adhesive for tight-fitting parts
- Resistant to aging and weathering
- Military specification Mil-A-46050C Type II Class 1
- Temperature range -53C° to 93°C (-65°F to 200°F)

Applications: Use to bond metal, plastic, vinyl, rubber, porcelain and more.

Item #	Old P/N	Old Alt.	Container	Case
70144	-	-	14g Bottle	12

40140 can use 70144

ZipGrip® Adhésif instantané pour petits interstices

- Adhésif instantané à usage général pour les pièces à ajustement serré
- Résiste au vieillissement et aux intempéries
- Satisfait à la spécification militaire Mil-A-46050C Type II Class 1
- Température de service : -53C° à 93°C (-65°F à 200°F)

Applications: Sert à coller le métal, le plastique, le vinyle, le caoutchouc, la porcelaine et plus encore.

N/P #	Ancien N/P	Ancien Alt.	Contenant	Caisse
70144	-	-	bouteille 14g	12

40140 remplacé par 70144

ZipGrip® GPE 15 Rubber Bonding Instant Adhesives

- GPE 15 rating
- Ideal for rubber bonding applications
- Enhanced toughness to peel and shock loads
- Military specification Mil-A-46050C Type II Class 1
- Temperature range -53°C to 93°C (-65°F to 200°F)

Applications: Fabricating O-rings, bonding rubber belts, pads and bumpers. Tacking rubber gaskets and weather-stripping, mounting plastic labels and name plates.

Item #	Old P/N	Old Alt.	Container	Case
70213	-	-	9.4g Bottle	12

40413 can use 70213

ZipGrip® Adhésif instantané pour le caoutchouc

- Idéal pour le collage du caoutchouc
- Résistance accrue au pelage et aux chocs
- Satisfait à la spécification militaire Mil-A-46050C Type II Class 1
- Température de service : -53C° à 93°C (-65°F à 200°F)

Applications: fabrication de joints toriques, collage de courroies, de coussinets et de butées de caoutchouc. Fixation de joints d'étanchéité et de coupe-bise en caoutchouc, collage d'étiquettes et de plaques signalétiques en plastique.

N/P #	Ancien N/P	Ancien Alt.	Contenant	Caisse
70213	-	-	bouteille 9.4g	6

40413 remplacé par 70213

ZipGrip® GPE 30 General Purpose Instant Adhesives

- GPE 30 rating
- General purpose instant adhesive for tight-fitting parts
- Resistant to aging and weathering
- Military specification Mil-A-46050C Type II Class 1
- Temperature range -53C° to 93°C (-65°F to 200°F)

Applications: Use to bond metal, plastic, vinyl, rubber, porcelain and more.

Item #	Old P/N	Old Alt.	Container	Case
70350	-	-	28.4g Bottle	10

Adhésif instantané ZipGrip® GPE 30 à usage général

- Adhésif instantané à usage général pour les pièces à ajustement serré
- Résiste au vieillissement et aux intempéries
- Satisfait à la spécification militaire Mil-A-46050C Type II Class 1
- Température de service : -53C° à 93°C (-65°F à 200°F)

Applications: Sert à coller le métal, le plastique, le vinyle, le caoutchouc, la porcelaine et plus encore.

N/P #	Ancien N/P	Ancien Alt.	Contenant	Caisse
70350	-	-	bouteille 28.4g	10

ZipGrip® TE 2400 Toughened Adhesive

- TE 2400 rating
- Higher viscosity, fills larger gaps
- Greater flexibility and extended temperature resistance
- Impact and shock resistant
- Humidity and water resistant
- Military specification Mil-A-46050C Type II, Class 3
- Temperature range -52°C to 137°C (-65°F to 280°F)

Applications: Fabricating O-rings, bonding rubber belts, pads and bumpers. Tacking rubber gaskets and weather-stripping, mounting plastic labels and name plates.

Item #	Old P/N	Old Alt.	Container	Case
72250	-	-	28.4g Bottle	10

41040 can use 72250

Adhésif instantané ZipGrip® TE 2400

- Viscosité plus élevée, pour colmater des ouvertures plus grandes
- Grande souplesse et résistance aux températures élevées
- Résiste aux chocs
- Résiste à l'humidité et à l'eau
- Satisfait à la spécification militaire Mil-A-46050C Type II Class 3
- Température de service : -52°C à 137°C (-65°F à 280°F)

Applications: fabrication de rondelles, collage de courroies, de coussinets et de butées de caoutchouc. Fixation de joints d'étanchéité et de coupe-bise en caoutchouc, collage d'étiquettes et de plaques signalétiques en plastique.

N/P #	Ancien N/P	Ancien Alt.	Contenant	Caisse
72250	-	-	bouteille 28.4g	10

41040 pouvez utiliser 72250

Permatex® Super Glues

Part Number	Container	Product	Colour	Typical Use	Gap Fill	Category	Viscosity cP	Strength (PSI)* Tensile Shear	Fixture Time	Full Cure	Temperature Range
30030	2g tube	Permatex® Super Glue Gel	Clear	General Purpose	.010"	General Purpose Ethyl	Gel	3,100	15-30 sec.	24 hrs.	-54° to 82°C (-65° to 180°F)
49502 49512	2g tube 28g bottle	Permatex® Super Glue	Clear	General Purpose	.004"	General Purpose Ethyl	40	2,600	15-30 sec.	24 hrs.	-54° to 82°C (-65° to 180°F)
70144 70213 70350	14g bottle 9.4g bottle 28.4g bottle	ZipGrip® General Purpose Instant Adhesives	Clear	General Purpose	.003" .005" .004"	General Purpose	3[1] cP 15[1] cP 30[1] cP	3,200	5-10 sec.		-53° to 93°C
72250	28.4g bottle	ZipGrip® Toughened Instant Adhesives	Clear	General Purpose Toughened Adhesive	.008" .009"	General Purpose Toughened Adhesive	1000[1] cP 2400[1] cP	3,700	25-50 sec.		-53° to 137°C

Permatex® Epoxies

Part Number	Container	Product	Colour	Typical Use	Gap Fill	Category	Strength (PSI)* Tensile Shear	Fixture Time	Full Cure	Temperature Range
84111 84114	25ml syringe 14ml syringe	PermaPoxy™ 5 Minute General Purpose Epoxy	Semi-Clear	Fast cure epoxy	.125"	2 Part Epoxy	3,400	10-15 min.	16 hrs.	-51° to 82°C (-60° to 180°F)
14600	56g tube	Cold Weld Bonding Compound	Grey	High temp. adhesive & filler system	.250"	2 Part Epoxy	3,000	10-15 min.	16 hrs.	-51° to 150°C (-60° to 300°F)
21425	10 x 4g cups	Permatex® Fast Cure Epoxy	Grey	Single Use	.250"	2 Part Epoxy	2,000	10-15 min.	24 hrs.	-54° to 82°C (-65° to 180°F)
84119	25ml syringe	Cold Weld ™ 4 Minute Multi-Metal Epoxy	Grey	Fast cure epoxy	.250"	2 Part Epoxy	4,500	10-15 min.	16 hrs.	-51° to 150°C (-60° to 300°F)
84125	25ml syringe	PermaPoxy™ 5 Minute Plastic Weld	Cream	Structural adhesive	.125"	2 Part Epoxy	3,500	10-15 min.	16 hrs.	-51° to 121°C (-60° to 250°F)
84162	25ml syringe	PermaPoxy™ 1 Minute Clear Epoxy	Semi-Clear	Fast cure epoxy	.125"	2 Part Epoxy	2,500	1 min.	1 hr.	-51° to 82°C (-60° to 180°F)
84319	56g stick	Cold Weld™ 4 Minute Multi-Metal Epoxy Stick	Grey	Fast cure epoxy stick	.500"	2 Part Epoxy Putty	3,500	10-15 min.	16 hrs.	-51° to 150°C (-60° to 300°F)

Permatex® Steel Reinforced Cold Weld

- Fast setting, 2-part adhesive and filler systems used as an alternative to welding or brazing cracked or broken metal parts
- Can be drilled, machined, filed, painted
- Resists automotive and shop fluids
- Sets in 15 minutes
- Over 3,000 PSI shear strength
- Temperature range: -51°C to 150°C (-60°F to 300°F)

Applications: Repair cracked or broken aluminum, steel, brass or bronze castings, stampings and machined parts such as cracked transmission cases, intake manifolds, blocks, split stampings and other similar applications.

Item #	Old P/N	Old Alt.	Container	Case
14600		81374	56g Carded Tube	6

Composé de soudage à froid Permatex®

- Système en deux parties d'adhésif et d'obturateur à prise rapide pour remplacer le soudage ou le brasage des pièces en métal fissurées ou cassées
- Peut être percé, poncé, limé ou peint
- Résiste aux liquides automobiles et d'atelier
- Prise en 15 minutes
- Résistance au cisaillement de plus de 3000 PSI
- Température de service : -51°C à 150°C (-60°F à 300°F)

Applications: Répare les pièces coulées ou usinées en aluminium, acier, laiton ou bronze comme les carters de boîte de vitesses, collecteurs d'admission, blocs-moteur, estampages sectionnés et autres applications similaires.

N/P #	Ancien N/P	Ancien Alt.	Contenant	Caisse
14600		81374	tube sur carte 56g	6

Permatex® Steel & Metal Repair Steel Weld™

- Fast setting, 2-part adhesive and filler systems used as an alternative to welding or brazing cracked or broken metal parts
- Can be drilled, machined, filed, painted
- Resists automotive and shop fluids
- Sets in 15 minutes
- Over 3,000 PSI shear strength
- Temperature range: -51°C to 150°C (-60°F to 300°F)

Applications: Repair cracked or broken aluminum, steel, brass or bronze castings, stampings and machined parts such as cracked transmission cases, intake manifolds, blocks, split stampings and other similar applications.

Item #	Old P/N	Old Alt.	Container	Case
84119	-	-	25ml Carded Syringe	6

Composé de soudage à froid Permatex®

- Système en deux parties d'adhésif et d'obturateur à prise rapide pour remplacer le soudage ou le brasage des pièces en métal fissurées ou cassées
- Peut être percé, poncé, limé ou peint
- Résiste aux liquides automobiles et d'atelier
- Prise en 15 minutes
- Résistance au cisaillement de plus de 3000 PSI
- Température de service : -51°C à 150°C (-60°F à 300°F)

Applications: Répare les pièces coulées ou usinées en aluminium, acier, laiton ou bronze comme les carters de boîte de vitesses, collecteurs d'admission, locs-moteur, estampages sectionnés et autres applications similaires.

N/P #	Ancien N/P	Ancien Alt.	Contenant	Caisse
84119	-	-	seringue sur carte 25ml	6

Permatex® Steel & Metal Repair Steel Weld™

- Fast setting, 2-part adhesive and filler systems used as an alternative to welding or brazing cracked or broken metal parts
- Can be drilled, machined, filed, painted
- Resists automotive and shop fluids
- Sets in 15 minutes
- Over 3,000 PSI shear strength
- Temperature range: -51°C to 150°C (-60°F to 300°F)

Applications: Repair cracked or broken aluminum, steel, brass or bronze castings, stampings and machined parts such as cracked transmission cases, intake manifolds, blocks, split stampings and other similar applications.

Item #	Old P/N	Old Alt.	Container	Case
84319	-	-	56g Carded Stick	6

Composé de soudage à froid Permatex®

- Système en deux parties d'adhésif et d'obturateur à prise rapide pour remplacer le soudage ou le brasage des pièces en métal fissurées ou cassées
- Peut être percé, poncé, limé ou peint
- Résiste aux liquides automobiles et d'atelier
- Prise en 15 minutes
- Résistance au cisaillement de plus de 3000 PSI
- Température de service : -51°C à 150°C (-60°F à 300°F)

Applications: Répare les pièces coulées ou usinées en aluminium, acier, laiton ou bronze comme les carters de boîte de vitesses, collecteurs d'admission, blocs-moteur, estampages sectionnés et autres applications similaires.

N/P #	Ancien N/P	Ancien Alt.	Contenant	Caisse
84319	-	-	bâtonnet sur carte 56g	6

Permatex® 5 Minute General Purpose Epoxy

- Fast setting epoxy in an easy to use 2-part dispensing syringe
- Better choice than super glues for bonding parts with larger gaps
- Can be drilled, machined, filed & painted
- Resists most liquids including fuels and solvents
- Clear appearance
- Sets in 5 minutes
- Permanent strength - up to 3400 PSI
- Temperature range: -51°C to 82°C (-60°F to 180°F)

Applications: Auto trim parts, knobs, cracked taillights, fills cracks, ceramic, chrome, fabric, fiberglass, glass, hard plastic metal and rubber.

Item #	Old P/N	Old Alt.	Container	Case
84114	-	-	14ml Carded Syringe	6
84111	QM50A	-	25ml Carded Syringe	6

Époxyde 5 minutes d'usage général Permatex®

- Éépoxyde à prise rapide en seringue pratique à deux parties
- Un meilleur choix que les super colles pour fixer les pièces avec un plus grand écart
- Peut être percé, poncé, limé ou peint
- Résiste à la plupart des liquides comme l'essence et solvants
- Apparence transparente
- Prise en 5 minutes
- Force permanente – jusqu'à 3400 PSI
- Température de service : -51°C à 82°C (-60°F à 180°F)

Applications: Garnitures d'auto, poignées, feux arrière fissurés, comblage de fissures, céramique, chrome, tissu, fibre de verre, verre, plastique dur, métal et caoutchouc.

N/P #	Ancien N/P	Ancien Alt.	Contenant	Caisse
84114	-	-	seringue sur carte 14ml	6
84111	QM50A	-	seringue sur carte 25ml	6

Permatex® 1 Minute Clear Epoxy

- Easy to use 2-part dispensing syringe
- Fills cracks and bonds dissimilar materials
- Can be drilled, machined, filed & painted
- Better choice than super glues for bonding parts with larger gaps
- Resists most liquids including fuels and solvents
- Clear appearance
- Sets in 1 minute
- Permanent strength - up to 2500 PSI
- Temperature range: -51°C to 150°C (-60°F to 180°F)

Applications: Auto trim parts, knobs, cracked taillights, fills cracks, ceramic, chrome, fabric, fiberglass, glass, hard plastic metal and rubber.

Item #	Old P/N	Old Alt.	Container	Case
84162	-	-	25ml Carded Syringe	6

Époxyde 1 minute transparent Permatex®

- Seringue de distribution à 2 sections facile à utiliser
- Comble les fissures et colle des matières différentes
- Peut être percé, usiné, limé et peinturé
- Meilleur choix que les super colles pour les pièces avec un plus grand écart
- Résiste à la plupart des liquides dont l'essence et les solvants
- Apparence transparente
- Prise en 1 minute
- Résistance permanente jusqu'à 2500 psi
- Température de service : -51°C à 150°C (-60°F à 180°F)

Applications: Garnitures d'auto, poignées, feux d'arrêt fissurés, comble les fissures, céramique, chrome, tissu, fibre de verre, verre, plastique dur, métal et caoutchouc.

N/P #	Ancien N/P	Ancien Alt.	Contenant	Caisse
84162	-	-	seringue sur carte 25ml	6

Permatex® 5 Minute Plastic Welder™

- Fast setting epoxy in an easy to use 2-part dispensing syringe
- Better choice than super glues for bonding parts with larger gaps
- Can be drilled, machined, filed & painted
- Resists most liquids including fuels and solvents
- Cream-like appearance
- Sets in 5 minutes
- Permanent strength - up to 3500 PSI
- Temperature range: -51°C to 121°C (-60°F to 250°F)

Applications: Bonds most plastic, interior trim, fills cracks, plastic to vinyl, ABS, acrylic, fiberglass, glass, PVC, steel, styrene, vinyl, wood.

Item #	Old P/N	Old Alt.	Container	Case
84125	-	-	25ml Carded Syringe	6

Soudure plastique 5 minutes Permatex®

- Époxyde à prise rapide en seringue pratique à deux parties
- Un meilleur choix que les super colles pour fixer les pièces avec un plus grand écart
- Peut être percé, poncé, limé ou peint
- Résiste à la plupart des liquides comme l'essence et solvants
- Couleur crème
- Prise en 5 minutes
- Force permanente – jusqu'à 3500 PSI
- Température de service : -51°C à 121°C (-60°F à 250°F)

Applications: Colle la plupart des plastiques, garnitures intérieures, comble les fissures, colle le plastique au vinyle, ABS, acrylique, fibre de verre, verre, PVC, acier, styrène, vinyle, bois.

N/P #	Ancien N/P	Ancien Alt.	Contenant	Caisse
84125	-	-	seringue sur carte 25ml	6

Permatex® Fast Cure Epoxy Mixer Cups, 4g

- Fast setting, grey epoxy in a unique, easy to use mixer cup
- Bonds in 5 to 15 minutes
- Resists most liquids including fuels and solvents
- Better choice than super glues for bonding parts with larger gaps
- Fills porosities and can be used to build up worn parts
- Makes strong, durable, water-resistant bonds

Applications: Loose trim, broken grills, loose door glass channels, casting cracks and holes, metal, hard plastic, laminate, wood, fiberglass, ceramic, china, glass.

Item #	Old P/N	Old Alt.	Container	Case
21425	-	-	1 Can (10 Cups)	10 Cans

Époxyde à prise rapide en godets Permatex®

- Époxyde à prise rapide en godet individuel facile à utiliser
- Colle en 5 à 15 minutes
- Résiste à la plupart des liquides comme l'essence et solvants
- Un meilleur choix que les super colles pour fixer les pièces avec un plus grand écart
- Comble les porosités et peut restaurer les pièces usées
- Donne un lien fort, durable qui résiste à l'eau

Applications: Garnitures lâches, calandres brisées, guides de glaces lâches, fissures et trous de moulage, métal, plastique dur, laminé, bois, fibre de verre, céramique, porcelaine, verre.

N/P #	Ancien N/P	Ancien Alt.	Contenant	Caisse
21425	-	-	godets 10 x 4g	6

Permatex® Flowable Silicone Glass & Windshield Sealer

- Flowable, clear RTV silicone adhesive/sealant
- Specially formulated to flow into hard-to-reach or hidden areas to seal, bond, insulate or caulk
- Flexible, durable, tough, waterproof
- Temperature range: -62°C to 260°C (-80°F to 450°F)

Applications: Seal and waterproof around windshields, sunroofs, headlamp assemblies, marine glass, heater boxes, door frames, RV vents and windows, vinyl roofs and seams.

Item #	Old P/N	Old Alt.	Container	Case
59165	65AR	19752	42g Carded Tube	6

Permatex® Scellant de silicone liquide pour pare-brise et verre

- Adhésif/scellant à la silicone RTV liquide transparente
- Spécialement conçu pour s'infiltrer dans les endroits cachés ou difficiles à atteindre pour sceller, coller, isoler et calfeutrer
- Flexible, durable, robuste, étanche à l'eau
- Température de service : -62°C à 260°C (-80°F à 450°F)

Applications: Scelle et étanchéifie autour des pare-brise, toits ouvrants, blocs optiques, verre marin, boîtes de chaufferette, cadres de porte, évent et glaces de VR, toitures en vinyle et joints.

N/P #	Ancien N/P	Ancien Alt.	Contenant	Caisse
59165	65AR	19752	tube sur carte 42g	6

Permatex® Clear RTV Adhesive Sealant

- Excellent all-purpose RTV silicone adhesive/sealant
- Use for sealing, bonding, insulating and caulking
- Flexible, durable, tough and waterproof seal
- Temperature range: -60°C to 204°C (-75°F to 400°F)

Applications: Seal and waterproof electrical connections, windshields, sunroofs, firewall openings, heater boxes, vinyl tops, seams and roofs, weather stripping. Seals and bonds glass, metal, plastics, fabric and vinyl.

Item #	Old P/N	Old Alt.	Container	Case
59103	66BR	80533	80ml Carded Tube	6
59113	66C	80834	300ml Cartridge	6
59107	80835	-	205g Power Can	6

Permatex® Scellant adhésif RTV transparent

- Excellent adhésif/scellant tout usage à la silicone RTV
- Idéal pour sceller, coller, isoler, calfeutrer
- Flexible, durable, robuste, étanche à l'eau
- Température de service : -60°C to 204°C (-75°F à 400°F)

Applications: Scelle et étanchéifie connexions électriques, pare-brise, toits ouvrants, ouvertures dans le bouclier pare-feu, boîtes de chaufferette, toitures en vinyle, joints, toits, calfeutrage. Scelle et colle verre, métal, plastiques, tissu et vinyle.

N/P #	Ancien N/P	Ancien Alt.	Contenant	Caisse
59103	66BR	80533	tube sur carte 80ml	6
59113	66C	80834	cartouche 300ml	6
59107	80835	-	puissance peut 205g	6

Permatex® Black RTV Adhesive Sealant

- All-purpose RTV silicone adhesive/sealant
- Sensor-safe
- Can also be used as a gasket maker
- Resists auto and shop fluids
- Waterproof seal resists cracking, shrinking and migrating
- Use for sealing, bonding, insulating, caulking, making gaskets and coating pre-cut gaskets
- Temperature range: -54°C to 260°C (-65°F to 500°F) intermittent

Applications: Seal and waterproof electrical connections, windshields, sunroofs, firewall openings, heater boxes, vinyl tops, seams and roofs, weather stripping. Seals and bonds glass, metal, plastics, fabric and vinyl.

Item #	Old P/N	Old Alt.	Container	Case
59203	16BR	81237	80ml Carded Tube	6
59213	16C	81238	300ml Cartridge	6

Permatex® Scellant adhésif RTV de silicone noir

- Silicone adhésif/scellant RTV tout usage
- Sûr pour les capteurs
- Peut aussi servir de joint d'étanchéité
- Résiste aux liquides d'auto et d'atelier
- Joint étanche résistant au fissurement, au refoulement et à la migration
- Scelle, colle, isole, calfeutre, forme des joints et enduit les joints découpés
- Température de ser vice : -54°C à 260°C (-65°F à 500°F) en intermittence

Applications: Scelle et étanchéifie connexions électriques, pare-brise, toits ouvrants, ouvertures dans le bouclier pare-feu, boîtes de chaufferette, toitures en vinyle, joints, toits, calfeutrage. Scelle et colle verre, métal, plastiques, tissu et vinyle.

N/P #	Ancien N/P	Ancien Alt.	Contenant	Caisse
59203	16BR	81237	tube sur carte 80ml	6
59213	16C	81238	cartouche 300ml	6

Permatex® Black Polyurethane Adhesive Sealant

- A one-component, silicone free, elastomeric adhesive
- Formulated specifically for automotive, industrial and marine repairs
- Remains flexible and provides a permanent bond
- For interior & exterior repairs
- Paintable with most paints

Bonds to: Steel, stainless steel, aluminum, glass, fiberglass, rubber, plastic, ABS, PVC, wood, particle board, plywood, concrete, masonry, epoxies, nylon, HVAC materials.
Applications: Dashboard, internal/external trim, console, doors and body panels, windows, headlights, accessories, seams, sunroof, spoilers, trunk, underbody, wheel well, mud guards, marine applications and more.

Item #	Old P/N	Old Alt.	Container	Case
59503	-	-	80ml Carded Tube	6

Permatex® Adhésif polyuréthanne noir

- Un adhésif/scellant haute résistance à un seul composé, sans silicone
- Spécialement conçu pour la réparation d'applications automobiles, industrielles et marines
- Formule haute résistance
- Pour les reparations intérieures et extérieures
- Peut être peint avec la plupart des peintures

Adhère aux matériaux suivants: Acier, acier inoxydable, aluminium, verre, bre de verre, caoutchouc, plastique, ABS, PVC, bois, panneau d'aggloméré, contreplaqué, béton, brique, époxyde, nylon, matériaux de système CVC.
Applications: Tableaux de bord, moulures intérieures/extérieures, consoles, portes, panneaux de carrosserie, vitres, phares, accessoires, joints, toits vitrés, ailerons, soubassement, passages de roue, garde-boue, applications marines et plus encore.

N/P #	Ancien N/P	Ancien Alt.	Contenant	Caisse
59503	-	-	tube sur carte 80ml	6

Ultra Bond® Multipurpose Adhesive / Sealant

- A versatile, multi-purpose, single component adhesive/sealant
- Non-toxic, non-flammable and provides a permanent, waterproof seal
- No mixing - ready to use
- Powerful bond without nasty fumes
- Secures loose trim
- Repairs tears in seats and floor mats
- Seals small tears in hoses

Applications: Works on metal, fiberglass, glass, leather, plastic, vinyl, rubber, wood, ceramic, fabric and many other surfaces.

Item #	Old P/N	Old Alt.	Container	Case
31802	25832	-	59ml Carded Tube	6

Adhésif / scellant multiusage Ultra Bond®

- Un adhésif/scellant à un composant, tout usage et polyvalent
- Atoxique et ininflammable, il forme un joint étanche permanent
- Prêt à utiliser, sans mélange
- Lien solides sans vapeurs nocives
- Fixe les garnitures lâches
- Répare les déchirures sur les sièges et les tapis
- Scelle les petites déchirures dans les boyaux

Applications: Métal, fibre de verre, verre, cuir, plastique, vinyle, caoutchouc, bois, céramique, tissus et autres surfaces.

N/P #	Ancien N/P	Ancien Alt.	Contenant	Caisse
31802	25832	-	tube sur carte 59ml	6

Permatex® Contact Cement

- Tough, permanent bond on contact
- Instantly bonds metal, wood, ceramic, leather, rubber and many other surfaces
- Bonds leather and vinyl to metal
- Heat and water resistant
- No clamping required

Applications: Weather stripping, rubber mats, carpeting, metal, wood, ceramic, leather, rubber and many other surfaces.

Item #	Old P/N	Old Alt.	Container	Case
31862	-	-	44ml Carded Tube	6

Colle contact Permatex®

- Collage solide et permanent au contact
- Colle instantanément le métal, le bois, la céramique, le cuir, le caoutchouc et plusieurs autres matériaux
- Colle le cuir et le vinyle au métal
- Résiste à la chaleur et à l'eau
- Aucun serrage requis

Applications: Calfeutrage, tapis de caoutchouc, moquettes, métal, bois, céramique, cuir, caoutchouc et plusieurs autres matériaux.

N/P #	Ancien N/P	Ancien Alt.	Contenant	Caisse
31862	-	-	tube sur carte 44ml	6

Permatex® Super Weatherstrip Adhesive

- Permanently bonds automotive weather stripping
- Strong, waterproof weatherstrip adhesive
- Allows for repositioning of parts after contact
- Resists gasoline, kerosene, antifreeze and most solvents
- Also used as an all purpose adhesive for a variety of materials
- Withstands extreme temperatures

Applications: Use to bond weather stripping, door and truck mouldings, trunk liners, floor mats, carpeting, vinyl tops. Bonds rubber, cloth, vinyl, metal, glass and wood.

	Item #	Old P/N	Old Alt.	Container	Case
Yellow:	31803	80BR	80539	59ml Carded Tube	6
Yellow:	81731	-	-	147ml Boxed Tube	12
Black:	81850	-	-	147ml Boxed Tube	12

Super adhésif pour bourrelets d'étanchéité Permatex®

- Adhésif puissant qui colle en permanence le calfeutrage d'automobile
- Permet de repositionner les pièces après le contact
- Étanche à l'eau, résiste à l'essence, au kérosène, à l'antigel et à la plupart des solvants
- Peut aussi être utilisé pour coller une variété d'autres matériaux
- Supporte les températures extrêmes

Applications: S'utilise pour fixer les bourrelets d'étanchéité, moulures de porte et de coffre, doublures de coffre, tapis, toits en vinyle. Colle le caoutchouc, le tissu, le vinyle, le métal, le verre et le bois.

	N/P #	Ancien N/P	Ancien Alt.	Contenant	Caisse
Jaune:	31803	80BR	80539	tube sur carte 59ml	6
Jaune:	81731	-	-	tube (boîte) 147ml	12
Noir:	81850	-	-	tube (boîte) 147ml	12

Permatex® Heavy Duty Spray Adhesive

- High-strength and high temperature spray adhesive
- Designed for repairing interior parts that have become detached or loosened
- Especially effective in repairing automotive headliners due to the high strength and temperature resistance of the product
- Resistant to extreme weather conditions
- Water resistant
- Dries clear
- VOC compliant
- Temperature range up to 77°C (170°F)

Applications: Headliners, carpets, trunk linings, door panels. For use on foam, fabrics, plastics and rubber.

Item #	Old P/N	Old Alt.	Container	Case
27829	-	-	474g Aerosol	6

Adhésif ultra puissant en aérosol Permatex®

- Adhésif en aérosol de grande force et haute température
- Conçu pour réparer les pièces d'intérieur lâches ou détachées
- Particulièrement efficace pour les garnitures de toit d'auto vu sa grande force et sa résistance à la température élevée
- Résiste aux conditions climatiques extrêmes
- Étanche à l'eau
- Transparent une fois sec
- Conforme aux normes sur les COV
- Température de service jusqu'à 77°C (170°F)

Applications: garnitures de toit, tapis, doublures de coffre, panneaux de portières. Pour la mousse, les tissus, les plastiques et le caoutchouc.

N/P #	Ancien N/P	Ancien Alt.	Contenant	Caisse
27829	-	-	aérosol 474g	6

Specialty Repair / Réparations spécialisés

Whether it's sealing a hole in a tailpipe, attaching a rearview mirror, or mending a tear in upholstery, there's a Permatex® product that offers the solution. Formulated and tested to deliver optimum results for specific maintenance and repair needs.

- **Repair Kits**
- **Exhaust System Maintenance**
- **Rebuilder Kits**
- **Electrical Maintenance**
- **Body, Interior & Trim**
- **Brake Maintenance**
- **Rust & Corrosion Maintenance**

Qu'il s'agisse de sceller un trou dans un tuyau d'échappement, fixer un rétroviseur ou réparer une déchirure dans le capitonnage, il y a un produit Permatex® qui convient. Conçus et testés pour répondre aux besoins d'entretien et de réparation de façon optimale.

- **Trousses de réparation**
- **Entretien de système d'échappement**
- **Trousses de reconstructeurs**
- **Entretien électrique**
- **Carrosserie, intérieur et garnitures**
- **Entretien des freins**
- **Protection contre la rouille et la corrosion**

Look for specially marked packages to view helpful product video demonstrations at youtube.com/permatexvideos

Cherchez les emballages spécialement identifiés pour voir des vidéos de démonstration sur les produits à youtube.com/permatexvideos

Permatex® Project Pack Pouches
Pochettes à usage unique de Permatex®

Permatex® Project Pack Pouches

A line of single-use chemicals that deliver just the right amount of material for typical automotive repair jobs. Consistent with the high quality associated with the Permatex® brand, each item in the Permatex® Project Pack line contains premium chemical compounds. The convenient single-use pouches feature an exclusive "Easy Squeeze Spout" with a tapered channel to provide for more accurate dispensing of compounds while minimizing waste and mess. Permatex® Project Pack pouches are a convenient and economical new way for DIY'ers to complete a wide range of automotive repairs.

Item #	Old P/N	Old Alt.	Container	Case
19967	-	-	Blue Threadlocker, 0.5ml Tube	24
19975	31875	-	Anti-Seize Lubricant, 4g Pouch	24
19976	31876	-	Battery Protector, 4g Pouch	24
19973	31877	-	Ceramic Brake Lube, 4g Pouch	24
19980	31880	-	Dielectric Tune-Up Grease, 4g Pouch	24

Pochettes à usage unique de Permatex®

Exactement la bonne quantité de produit pour une réparation typique dans le domaine automobile. Comme tous les produits de grande qualité qui portent la marque Permatex[MD], chaque produit de la gamme est composé de produits chimiques de première qualité. Les pochettes pratiques à usage unique sont munies d'un bec à écoulement facile avec embout conique qui assure un écoulement précis des composés et réduit à un minimum les pertes et les dégâts. Les produits chimiques à usage unique Permatex[MD] constituent un nouveau moyen économique et sans pareil qui permet aux bricoleurs d'effectuer une vaste gamme de réparations automobiles.

N/P #	Ancien N/P	Ancien Alt.	Contenant	Caisse
19967	-	-	bloqueur de filets bleu, 0.5ml tube	24
19975	31875	-	lubrifiant antigrippage, 4g sachet	24
19976	31876	-	protecteur de batterie, 4g sachet	24
19973	31877	-	Lubrifiant de frein céramique, 4g	24
19980	31880	-	graisse diélectrique de mise au point, 4g sachet	24

7-Peg Wire Counter Rack for Project Packs
Présentoir de comptoir à 7 crochets pour les pochettes à usage unique

Item #	Old P/N	Old Alt.	Container	Case
99145	-	-	Counter Rack	*1

**Does not include product. Ships empty.*

Item #	Ancien N/P	Ancien Alt.	Contenant	Caisse
99145	-	-	Counter Rack	*1

**Ne comprend pas de produits, expédié vide*

Permatex® Rearview Mirror Adhesive Kit

- Permanently bonds rearview mirror button to windshield in minutes (not for use on plastic buttons)
- Includes everything required for glass preparation, button re-attachment and repair clean up
- Easy to follow instructions
- Fast curing
- OEM factory service specified
- Online video demo at www.permatex.com

Contents: Alcohol towelette, adhesive, activator, razor blade and sand paper.
Applications: Ideal for all glass windshields.

Item #	Old P/N	Old Alt.	Container	Case
90353	09222	-	Carded Kit	6
90354	3306	12689	0.9ml Carded Kit	6

Trousse pour rétroviseur Permatex®

- Colle en permanence le support de rétroviseur au pare-brise, en quelques minutes (ne convient pas aux boutons en plastique)
- Comprend tout ce qu'il faut pour préparer la vitre, fixer le bouton et nettoyer la réparation
- Mode d'emploi facile à suivre
- Prise rapide
- Spécifié par le fabricant pour le service après-vente
- Vidéo de démonstration au www.permatex.com

Contenu: Tampon d'alcool, adhésif, activateur, papier sablé, lame de rasoir.
Applications: parfait pour tous les pare-brise en verre.

N/P #	Ancien N/P	Ancien Alt.	Contenant	Caisse
90353	09222	-	trousse sur carte	6
90354	3306	12689	trousse sur carte 0.9ml	6

Permatex® Windshield Repair Kit

- Repairs chips, scratches and bullseyes in windshields
- Makes a virtually undetectable clear repair
- Safe and easy to use
- No mixing, heating or special equipment required
- Designed for use by the car owner

Applications: Minor chips and bullseyes in windshields and other glass windows. Not to be used on windshield cracks.

Item #	Old P/N	Old Alt.	Container	Case
81546	-	-	5ml Kit	6

Trousse de réparation pour pare-brise Permatex®

- Réparation économique des égratignures et étoiles
- Torme une réparation pratiquement invisible
- Sûr et facile à utiliser
- Aucun mélange, chauffage, ni équipement spécial requis
- Produit conçu pour l'automobiliste

Applications: Écaillages mineurs et oeil-de-boeuf sur les pare-brise et autres vitres. Ne pas utiliser sur un pare-brise fissuré.

N/P #	Ancien N/P	Ancien Alt.	Contenant	Caisse
81546	-	-	trousse 5ml	6

Permatex® Rear Window Defogger Repair Kit

- Complete kit to re-bond rear window defogger tab and repair defogger grid lines
- Includes high-quality components and easy-to-follow instructions
- High electrical conductivity
- Repairs scratched or broken rear window defogger grid lines
- Permanently re-bonds rear window defogger tab
- Resistant to extreme weather conditions

Contents: Grid repair compound, electrically conductive adhesive, activator towelette, brush, stencil, alcohol towelette, sandpaper and instruction sheet.
Applications: Rear window defogger grids and tabs.

Item #	Old P/N	Old Alt.	Container	Case
09227	15067	81532	Carded Kit	6

22437 can use 09227

Trousse de réparation de dégivreur de lunette arrière Permatex®

- Trousse complète pour recoller la languette et réparer la grille du dégivreur de lunette arrière
- Comprend des composantes de grande qualité et des directives faciles à suivre
- Conductivité électrique élevée
- Permet de réparer les grilles de dégivreur égratignées ou brisées
- Permet de recoller de façon permanente les languettes de dégivreur
- Les composants résistent à des conditions climatiques extrêmes

Contenu: Composé pour réparation de la grille, adhésif conducteur, lingette activatrice, brosse, pochoir, lingette imbibée d'alcool, papier abrasif et feuille d'instructions.
Applications: Grilles et languettes de dégivreur de lunette arrière.

N/P #	Ancien N/P	Ancien Alt.	Contenant	Caisse
09227	15067	81532	trousse sur carte	6

22437 can use 09227

Permatex® Vinyl & Leather Repair Kit

- Permanent repair for tears, holes and burns on vinyl and leather
- Mix and match from 7 colour choices with colour chart for accuracy
- Everything required for repair included
- Easy to follow instructions

Contents: 7 colour cups, fabric backing cloth, practice vinyl sample, spatula, adhesive and filler, assorted grain paper, heat transfer tool, instruction sheet and colour matching chart.
Applications: Soft surface dashboards, upholstery, vinyl tops, infant car seats, chairs, stools, marine upholstery and other vinyl and leather surfaces.

Item #	Old P/N	Old Alt.	Container	Case
80903	-	-	Carded Kit	6

Trousse de réparation pour vinyle et cuir Permatex®

- Permet de réparer de façon permanente les accrocs, les trous et les brûlures sur le vinyle et le cuir
- Choix de 7 couleurs à combiner, tableau de couleurs pour plus de précision
- Tout le nécessaire est inclus
- Instructions faciles à suivre

Contenu: 7 contenants de couleurs, toile de renforcement, pièce de vinyle pour essai, spatule, adhésif et produit de remplissage, papier avec divers grains, outil de transmission de chaleur, feuille d'instructions et tableau de couleurs.
Applications: Tableaux de bord à surface lisse, revêtement des sièges, toits de vinyle, sièges pour enfant, fauteuils, tabourets, sièges d'embarcations marine et autres surfaces en vinyle et en cuir.

N/P #	Ancien N/P	Ancien Alt.	Contenant	Caisse
80903	-	-	trousse sur carte	6

Permatex® Steel Reinforced Cold Weld

- Fast setting, 2-part adhesive and filler systems used as an alternative to welding or brazing cracked or broken metal parts
- Can be drilled, machined, filed, painted
- Resists automotive and shop fluids
- Sets in 15 minutes
- Over 3,000 PSI shear strength
- Temperature range: -51°C to 150°C (-60°F to 300°F)

Applications: Repair cracked or broken aluminum, steel, brass or bronze castings, stampings and machined parts such as cracked transmission cases, intake manifolds, blocks, split stampings and other similar applications.

Item #	Old P/N	Old Alt.	Container	Case
14600		81374	56g Carded Tube	6

Composé de soudage à froid Permatex®

- Système en deux parties d'adhésif et d'obturateur à prise rapide pour remplacer le soudage ou le brasage des pièces en métal fissurées ou cassées
- Peut être percé, poncé, limé ou peint
- Résiste aux liquides automobiles et d'atelier
- Prise en 15 minutes
- Résistance au cisaillement de plus de 3000 PSI
- Température de service : -51°C à 150°C (-60°F à 300°F)

Applications: Répare les pièces coulées ou usinées en aluminium, acier, laiton ou bronze comme les carters de boîte de vitesses, collecteurs d'admission, blocs-moteur, estampages sectionnés et autres applications similaires.

N/P #	Ancien N/P	Ancien Alt.	Contenant	Caisse
14600		81374	tube sur carte 56g	6

Permatex® Steel & Metal Repair Steel Weld™

- Fast setting, 2-part adhesive and filler systems used as an alternative to welding or brazing cracked or broken metal parts
- Can be drilled, machined, filed, painted
- Resists automotive and shop fluids
- Sets in 15 minutes
- Over 3,000 PSI shear strength
- Temperature range: -51°C to 150°C (-60°F to 300°F)

Applications: Repair cracked or broken aluminum, steel, brass or bronze castings, stampings and machined parts such as cracked transmission cases, intake manifolds, blocks, split stampings and other similar applications.

Item #	Old P/N	Old Alt.	Container	Case
84119	-	-	25ml Carded Syringe	6

Composé de soudage à froid Permatex®

- Système en deux parties d'adhésif et d'obturateur à prise rapide pour remplacer le soudage ou le brasage des pièces en métal fissurées ou cassées
- Peut être percé, poncé, limé ou peint
- Résiste aux liquides automobiles et d'atelier
- Prise en 15 minutes
- Résistance au cisaillement de plus de 3000 PSI
- Température de service : -51°C à 150°C (-60°F à 300°F)

Applications: Répare les pièces coulées ou usinées en aluminium, acier, laiton ou bronze comme les carters de boîte de vitesses, collecteurs d'admission, locs-moteur, estampages sectionnés et autres applications similaires.

N/P #	Ancien N/P	Ancien Alt.	Contenant	Caisse
84119	-	-	seringue sur carte 25ml	6

Permatex® Steel & Metal Repair Steel Weld™

- Fast setting, 2-part adhesive and filler systems used as an alternative to welding or brazing cracked or broken metal parts
- Can be drilled, machined, filed, painted
- Resists automotive and shop fluids
- Sets in 15 minutes
- Over 3,000 PSI shear strength
- Temperature range: -51°C to 150°C (-60°F to 300°F)

Applications: Repair cracked or broken aluminum, steel, brass or bronze castings, stampings and machined parts such as cracked transmission cases, intake manifolds, blocks, split stampings and other similar applications.

Item #	Old P/N	Old Alt.	Container	Case
84319	-	-	56g Carded Stick	6

Composé de soudage à froid Permatex®

- Système en deux parties d'adhésif et d'obturateur à prise rapide pour remplacer le soudage ou le brasage des pièces en métal fissurées ou cassées
- Peut être percé, poncé, limé ou peint
- Résiste aux liquides automobiles et d'atelier
- Prise en 15 minutes
- Résistance au cisaillement de plus de 3000 PSI
- Température de service : -51°C à 150°C (-60°F à 300°F)

Applications: Répare les pièces coulées ou usinées en aluminium, acier, laiton ou bronze comme les carters de boîte de vitesses, collecteurs d'admission, blocs-moteur, estampages sectionnés et autres applications similaires.

N/P #	Ancien N/P	Ancien Alt.	Contenant	Caisse
84319	-	-	bâtonnet sur carte 56g	6

Permatex® Fuel Tank & Radiator Repair

- Instantly and permanently seals small holes in metal gas tanks and radiators without welding or removing tank
- Sticks to gasoline-wet surfaces
- Excellent chemical and moisture resistance
- Dries to a hard seal
- Full strength is achieved in one hour
- No measuring, waste or heating
- Non-flammable

Applications: Repair metal gas tanks and radiators in cars, trucks, and farm equipment. Can also be used to repair oil pan holes if area to be repaired is cleaned of oil first.

Item #	Old P/N	Old Alt.	Container	Case
12020	-	-	28g Carded Stick	6

Réparation de réservoir de carburant et de radiateur Permatex®

- Bouche instantanément et en permanence les petits trous dans les réservoirs en métal d'essence et le radiateur, sans avoir recours au soudage ou démontage
- Colle aux surfaces trempées d'essence
- Excellente résistance aux produits chimiques et à l'humidité
- Forme un joint solide
- Pleine force atteinte en une heure
- Rien à mesurer, gaspiller, chauffer
- Ininflammable

Applications: répare les réservoirs en métal d'essence et le radiateur de voitures, camions et machines agricoles. Peut servir à réparer des trous dans le carter d'huile si la surface est exempte d'huile.

N/P #	Ancien N/P	Ancien Alt.	Contenant	Caisse
12020	-	-	bâtonnet sur carte 28g	6

Spider Patch®
Plastic Tank Repair Kit

- Quick permanent repairs to leaks in all types of plastic tanks.
- Repairs cracks up to 10cm (4") long and holes up to 9mm (3/8") in diameter
- Fast curing
- Everything required for repair is included
- Easy to follow instructions

Contents: Epoxy pouch, sandpaper, fibreglass cloth, application brush, alcohol towelette and instruction sheet.
Applications: Ideal for cars, trucks, boats and RVs, windshield washer reservoirs, radiator overflow tanks, coolant reservoirs water and waste tanks.

Item #	Old P/N	Old Alt.	Container	Case
90351	09220	-	Carded Kit	6

Trousse de réparation pour réservoir en plastique Spider Patch®

- Réparation rapide et permanente (ne convient pas aux réservoirs de CARBURANT en plastique)
- Répare des fissures jusqu'à 4 po (10 cm) de long et des trous jusqu'à 3/8 po (9 mm) de diamètre
- Contient tout ce qu'il faut pour exécuter des réparations
- Durcissement rapide
- Mode d'emploi facile à suivre

Contenu : Serviette d'alcool, pochette d'époxyde, toile de fibre de verre, papier sablé et pinceau applicateur feuille d'instructions.
Applications : Parfait pour voitures, camions, bateaux et VR. Réservoirs de lave-glace et de trop-plein de radiateur, réservoirs de liquide de refroidissement, réservoirs d'eau et de trop-plein de radiateur, réservoirs de liquide de refroidissement, réservoirs d'eau et d'eaux usées.

N/P #	Ancien N/P	Ancien Alt.	Contenant	Caisse
90351	09220	-	trousse sur carte	6

Spider Patch®
Fuel Tank Repair Kit

- Quick, permanent repairs to metal fuel tanks (not for use on plastic fuel tanks
- Repairs cracks up to 4" (10cm) long and holes up to 3/8" (9mm) in diameter
- Eliminates dangerous welding
- Everything required for repair is included
- Fast curing
- Repairs can be made in 30 minutes
- Easy to follow instructions

Contents: Alcohol towelette, epoxy pouch, epoxy putty, bandage, sand paper and an applicator brush.
Applications: Ideal for cars, light trucks and commercial vehicles as well as portable metal fuel tanks.

Item #	Old P/N	Old Alt.	Container	Case
90350	09221	-	Carded Kit	6

Trousse de réparation pour réservoir d'essence Spider Patch®

- Réparation rapide et permanente des réservoirs d'essence en métal (ne convient pas aux réservoirs d'essence en plastique)
- Répare des fissures jusqu'à 4 po (10 cm) de long et des trous jusqu'à 3/8 po (9 mm) de diamètre
- Élimine le soudage dangereux
- Contient tout ce qu'il faut pour exécuter des réparations en 30 minutes
- Durcissement rapide
- Mode d'emploi facile à suivre

Contenu: Serviette d'alcool, pochette d'époxyde, mastic, bandage, papier sablé et pinceau applicateur.
Applications: Parfait pour voitures, camionnettes et réservoir d'essence en métal portatif.

N/P #	Ancien N/P	Ancien Alt.	Contenant	Caisse
90350	09221	-	trousse sur carte	6

Spider Patch®
Inferno Metal Repair

- Thermally-stable adhesive designed to weld cracks and holes in metal surfaces.
- Works on metal, cast iron and steel
- Becomes stronger with heat
- Tensile Strength: 700 PSI.
- High temperature formula: up to 1093°C (2000°F)

Applications: Manifolds, mufflers, catalytic converters, furnaces, boilers, barbecue grills and more.

Item #	Old P/N	Old Alt.	Container	Case
90333	-	-	85g Carded Jar	6

Réparation pour métal Inferno Spider Patch®

- Produit thermostable qui sert à remplir les fissures et les trous des surfaces métalliques
- Convient au métal, à la fonte et à l'acier
- Durcit sous l'effet de la chaleur
- Résistance à la traction : 700 lb/po2
- Résiste à des températures pouvant atteindre 1 093 °C (2 000 °F)

Applications: Collecteurs d'échappement, silencieux, convertisseurs catalytiques, fournaises, chauffe-eau, grilles de barbecue et plus encore.

N/P #	Ancien N/P	Ancien Alt.	Contenant	Caisse
90333	-	-	contenant de 85g sur carte	6

Spider Patch®
Muffler Cement

- Non-slumping grey paste
- Seals joints on new exhaust systems
- Repairs minor holes and cracks

Applications: Mufflers and exhaust systems.

Item #	Old P/N	Old Alt.	Container	Case
90336	-	-	170g Tube	6

Ciment pour silencieux Spider Patch®

- Pâte gris et ferme
- Scelle les joints des systèmes d'échappement neufs
- Colmate les petits trous et les petites fissures

Applications: Silencieux et composants du système d'échappement.

N/P #	Ancien N/P	Ancien Alt.	Contenant	Caisse
90336	-	-	tube 170g	6

Spider Patch® Exhaust Joint & Crack Sealer

- Repairs joints, seals, cracks and leaks
- Can be used for new assembly
- Sets in 2-4 hours – fully cure in 24 hours
- High temperature resistance: 537°C (1000°F) Continuous, 815°C (1500°F) Intermittent

Applications: Mufflers, tailpipes, joints and catalytic converters.

Item #	Old P/N	Old Alt.	Container	Case
90335	-	142g Carded Tube	90335	6

80335 superseded by 90335

Scellant pour silencieux et tuyau d'échappement Spider Patch®

- Permet de réparer les joints, d'etancheite, et de colmater les fissures et les fuites
- Peut être utilisé sur les nouvelles pièces
- Solide en 2 à 4 h – durcit complètement en 24 h
- Résiste aux températures élevées : 537 °C (1 000 °F) en mode continu et 815 °C (1 500 °F) en mode intermittent

Applications: Silencieux, tuyaux d'échappement, joints d'étanchéité et convertisseurs catalytiques.

N/P #	Ancien N/P	Ancien Alt.	Contenant	Caisse
90335	-	tube sur carte 142g	90335	6

80335 remplacé par 90335

Spider Patch®
Muffler Weld Sealer

- Permanetly repairs holes and leaks in exhaust systems
- Adheres to both clean and rusted surfaces,
- Resistant to monoxide gases and high temperatures:
- Continuous temperature of 537°C (1000°F)
- Itermittent temperature of 815°C (1500°F)
- Safe for catalytic converters

Applications: Mufflers, resonators, tailpipes and other exhaust system components.

Item #	Old P/N	Old Alt.	Container	Case
90334	80333	-	170g Carded Tub	6

Scellant pour silencieux Spider Patch®

- Permet de colmater de façon permanente les trous et les fuites des systèmes d'échappement
- Adhère aux surfaces propres ou rouillées
- Résiste au monoxyde de carbone et aux températures élevées
- Température de 537 °C (1 000 °F) en mode continu
- Température de 815 °C (1 500 °F) en mode intermittent
- Sûr pour les convertisseurs catalytiques

Applications : Silencieux, silencieux auxiliaires, tuyaux d'échappement et autres composants du système d'échappement.

N/P #	Ancien N/P	Ancien Alt.	Contenant	Caisse
90334	80333	-	sur carte 170g	6

Spider Patch®
Muffler & Tailpipe Bandage

- Epoxy-impregnated fibreglass bandage chemically welds mufflers and tailpipes
- Permanently repairs holes and leaks in minutes
- Resists temperatures to 426°C (800°F)

Applications: Mufflers and tailpipes on automobiles, trucks, tractors and farm equipment.

Item #	Old P/N	Old Alt.	Container	Case
90331	80331	-	2" x 42" Carded Bandage	6
90332	-	-	2.87" x 42" Carded Bandage	6

Bandage pour silencieux et tuyau d'échappement Spider Patch®

- Bandage en fibre de verre imprégné d'époxyde pour souder chimiquement le silencieux ou le tuyau d'échappement
- Répare en permanence les trous et les fuites dans le système d'échappement, économisant le coût du remplacement
- Résiste à des températures pouvant atteindre 426 C (800 F)

Applications : Silencieux et tuyaux d'échappement d'automobiles, de camions, de tracteurs et d'équipements agricoles.

N/P #	Ancien N/P	Ancien Alt.	Contenant	Caisse
90331	80331	-	bandage sur carte 2" x 42"	6
90332	-	-	bandage sur carte 2.87" x 42"	6

Spider Patch®
Exhaust System Repair Kit

- Makes lasting and permanent repairs to holes, cracks and leaks in mufflers, exhaust pipes and catalytic converters
- Resists temperatures up to 1093°C (2000°F)
- Repairs cracks and holes up to 6" (15cm) long and 3" (7.5cm) in diameter
- Fast curing
- Once bandage is activated, it forms a rock hard, super protective shield
- Easy to follow instructions

Contents: Putty 56g pouch, bandage – 2" x 42", support Wire – 40", 1 reinforcing screen – 3" x 6" and instruction sheet.
Applications: Ideal for cars, light trucks and RVs.

Item #	Old P/N	Old Alt.	Container	Case
90352	09270	-	Carded Kit	6

Trousse de réparation pour réservoir d'essence Spider Patch®

- Permet de réparer de façon permanente les trous, les fissures et les fuites dans les silencieux, les tuyaux d'échappement et les convertisseurs catalytiques
- Résiste à des températures pouvant atteindre 1093°C (2000°F)
- Permet de combler des fissures et des trous jusqu'à 15 cm (6 po) de long et 7,5 cm (3 po) de diamètre
- Séchage rapide
- Une fois activé, le bandage forme un bouclier extrêmement dur et protecteur
- Instructions faciles à suivre

Contenu : Pochette de mastic de 56 g, bandage de 5 cm x 106 cm (2 po x 42 po), fil de soutien de 101 cm (40 po), toile de renforcement de 7,5 cm x 15 cm (3 po x 6 po) et feuille d'instructions.
Applications: Idéale pour les voitures, camions légers et véhicules récréatifs.

N/P #	Ancien N/P	Ancien Alt.	Contenant	Caisse
90352	09270	-	trousse	6

Spider Patch® Wrap-It™ Self-Fusing Repair Tape

- Self-fusing sealing silicone tape
- Replaces the need for both duct and electrical tape
- Repairs dry or wet.
- Creates an air and water tight seal
- Withstands fuel, salt, water, oil and acids
- Leaves no sticky residue
- Temp range: -62°C to 260°C (-80°F to 500°F) intermittent

Applications: Cables, appliance cords, pipes, electrical connections, hoses, wiring.

Item #	Old P/N	Old Alt.	Container	Case
90320	-	-	10' Carded Tape	6

Ruban de réparation autocollant Spider Patch® Wrap-It™

- Ruban d'étanchéité autoadhésif en silicone
- Plus besoin d'utiliser du ruban électrique ou du ruban pour conduit
- Réparations sur surfaces sèches ou mouillées
- Crée un joint étanche à l'air et à l'eau
- Résiste au carburant, au sel, à l'eau, à l'huile et aux acides
- Ne laisse aucun résidu collant
- Valeurs limites de température : -62 °C à 260 °C (-80 °F à 500 °F) en mode intermittent

Applications: Câbles, cordons d'appareils électroménagers, tuyaux, connexions électriques, boyaux câblage.

N/P #	Ancien N/P	Ancien Alt.	Contenant	Caisse
90320	-	-	ruban de 3 m (10 pi) sur carte	6

Permatex® Liquid Electrical Tape

- Seals electrical connections
- Applies as a liquid, then cures to a flexible, vinyl polymer
- Allows complete sealing to keep out air, dirt and moisture
- Brush-top applicator allows for easy use in hard-to-reach places
- UV and chemical resistant
- Dielectric strength: 1700 volts per mil thickness
- Does not unravel like tape
- Remains flexible under extreme conditions
- Temperature range: -50°C to 135°C (-50°F to 275°F)

Applications: Trailer hitch lighting, battery connections, auxiliary light connections, speaker wires, stereo systems, alarm systems, underground wiring, marine bilge pumps, control panel wiring, computer wiring, landscape lighting, circuit boards, home theaters, toys and hobby kits.

Item #	Old P/N	Old Alt.	Container	Case
85121	-	-	118ml Brush-Top Carded Bottle	6

Ruban isolant liquide Permatex®

- Scelle les connexions électriques
- S'applique sous forme liquide, puis sèche et devient un polymère vinylique souple
- Rend la connexion complètement étanche à l'air, à la saleté et à l'humidité
- Le bouchon-pinceau facilite l'utilisation dans des endroits difficiles à atteindre
- Résiste aux rayons UV et aux produits chimiques
- Résistance diélectrique : 1 700 volts par millièmes de pouce d'épaisseur
- Ne se défait pas comme le ruban
- Demeure souple dans des conditions extrêmes
- Températures de service : -50 °C à 135 °C (-50 °F à 275 °F)

Applications: Feux de remorque, bornes de batterie, connexions de lampes auxiliaires, fils de haut-parleurs, chaînes stéréo, systèmes d'alarme, câblage souterrain, pompes de cale, câblage de panneau de commande, fils d'ordinateur, éclairage de jardin, cartes de circuit imprimé, systèmes de cinéma maison, jouets et nécessaires de bricolage.

N/P #	Ancien N/P	Ancien Alt.	Contenant	Caisse
85121	-	-	pot à bouchon-pinceau sur carte 118ml	6

Permatex® Dielectric Grease

OEM SPECIFIED

- Necessary for an effective tune-up on high energy ignition systems
- Prevents voltage leakage around any electrical connection
- Protects electrical connections, ignition parts and wiring from moisture, salt, dirt and corrosion
- Prevents fusing of spark plugs to spark plug boots
- Extends the life of bulb sockets

Applications: Automotive and marine electrical connections, spark plug boots, distributor caps, ignition coil connectors, light sockets, wire harness connections, trailer hitches, battery terminals.

Item #	Old P/N	Old Alt.	Container	Case
19980	31880	-	4g Pouch	24
22066	67VR	19751	28g Carded Tube	6
22064	-	-	85g Carded Tube	6
22065	-	-	85g Power Can	6

Graisse diélectrique Permatex®

- Nécessaire pour la mise au point efficace des systèmes d'allumage haute énergie
- Empêche les fuites de tension autour des connexions électriques
- Protège les connexions, les fils électriques et les pièces d'allumage contre l'humidité, le calcium, la saleté et la corrosion
- Empêche la fusion des bougies à leurs couvre-bornes
- Prolonge la durée utile des douilles d'ampoule

Applications: Connexions électriques automobiles et marines, couvre-bornes de bougies, chapeaux d'allumeur, connecteurs de bobine d'allumeur, douilles d'ampoule, connexions de faisceaux de câblage, attelles de remorquage, bornes de batterie.

N/P #	Ancien N/P	Ancien Alt.	Contenant	Caisse
19980	31880	-	sachet 4g	6
22066	67VR	19751	tube sur carte 28g	6
22064	-	-	tube sur carte 85g	6
22065	-	-	puissance peut 85g	6

Permatex® Battery Cleaner

- Penetrates and removes corrosion, dirt and grime instantly
- Removes power-robbing corrosion
- Fast acting
- No disassembly required

Applications: Cleans all types of storage batteries and attachments in vehicles, emergency power supply systems, cables and terminal connections.

Item #	Old P/N	Old Alt.	Container	Case
SA-8	80369	-	163g Aerosol	12

Nettoyant à batterie Permatex®

- Pénètre et élimine instantanément la corrosion, la saleté et la crasse
- Protège contre la corrosion
- Agit rapidement
- Aucun démontage requis

Applications: Nettoyage de batteries et accessoires sur les véhicules en entreposage, de systèmes d'alimentation d'appoint, de câbles et de bornes.

N/P #	Ancien N/P	Ancien Alt.	Contenant	Caisse
SA-8	80369	-	aérosol 163g	12

Gumout® Battery Protector & Sealer

- Coats and seals battery terminals to prevent corrosion
- Prevents battery drain
- Increases battery life
- Improves electrical flow
- Spray on battery terminals, in or out of storage

Applications: Batteries, cables and terminals. For automotive, marine, farm machinery and motorcycle applications.

Item #	Old P/N	Old Alt.	Container	Case
19976	31876	-	4g Pouch	24
29224	SA-9	80370	141g Aerosol	12

Protecteur et scellant à batterie Gumout®

- Enduit et scelle les bornes pour les protéger de la corrosion
- Empêche les fuites de courant à la batterie
- Prolonge la durée utile de la batterie
- Facilite le transport du courant électrique
- Se vaporise sur les bornes, avant et après l'entreposage

Applications: Batteries, câbles et bornes. Applications automobiles, marines, agricoles et pour motocyclettes.

N/P #	Ancien N/P	Ancien Alt.	Contenant	Caisse
19976	31876	-	sachet 4 g	6
29224	SA-9	80370	aérosol 141g	6

Permatex® Valve Grinding Compound

- Aids valve grinding and seating operations to remove burrs, surface defects, carbon, gum and corrosion
- Can be used for lapping and grinding chromium
- For both machine and hand grinding
- Grease mixed formula

Applications: Use on valves, cutting tools, main bearings, camshafts, reel type lawn mowers.

Item #	Old P/N	Old Alt.	Container	Case
58874	474G	80569	Grease Mixed 115ml Can	12

Composé de rodage des soupapes Permatex®

- Aide à roder les sièges et les soupapes pour éliminer défauts de surface, carbone, gomme et corrosion
- Convient pour roder et meuler le chrome
- Pour le rodage mécanique ou manuel
- Formule graisse

Applications: S'utilise sur les soupapes, outils de coupe, paliers principaux et arbres à cames, tondeuses à gazon de type tambour.

N/P #	Ancien N/P	Ancien Alt.	Contenant	Caisse
58874	474G	80569	pot 115ml à la graisse	12

Permatex® Prussian Blue

- Used to aid in precision fitting of machined surfaces
- Locates high spots on shafts, valves, gears and other close-tolerance components
- Non-drying, easy clean-up
- Apply a thin film, then assemble or mate parts. Blue smears indicate points of contact or high spots

Applications: Bearings, valves, gears and other close tolerance or machined assemblies.

Item #	Old P/N	Old Alt.	Container	Case
58835	35V	80518	22ml Tube	36

Bleu de Prusse Permatex®

- S'utilise pour faciliter l'ajustage de précision des surfaces usinées
- Localise les points saillants sur arbres, soupapes, pignons et autres composantes à tolérance serrée
- Ne sèche pas, facile à nettoyer
- Appliquer une mince couche puis assembler ou joindre les pièces. Les taches bleues indiquent les points de contact ou les sur-épaisseurs localisées

Applications: Roulements, soupapes, engrenages et autres ensembles usinés ou de tolérance serrée.

N/P #	Ancien N/P	Ancien Alt.	Contenant	Caisse
58835	35V	80518	tube 22ml	36

Permatex® Paint Stripper

- Quickly strips and removes paint, decals, stickers and pinstripes from bumpers, auto and truck bodies
- Eliminates costly and time-consuming sanding and scraping
- Works in 10-15 minutes at temperatures from 5°C to 38°C (40°F to 100°F)

Applications: Pinstripes, bumper stickers, decals and various types of paint.

Item #	Old P/N	Old Alt.	Container	Case
80577	161DA		340g Aerosol	12

Décapant Permatex®

- Permet de decaper et de retirer rapidement peinture, decalcomanies, autocollants et appliques sur les pare-chocs et sur la carrosserie des voitures et des camions
- Elimine le poncage et le grattage couteux et laborieux
- Agit en 10 a 15 minutes a une temperature de 5°C a 38°C (40°F a 100°F)

Applications: Lignes, autocollants sur les pare-chocs, décalcomanies et divers types de peinture.

N/P #	Ancien N/P	Ancien Alt.	Contenant	Caisse
80577	161DA		aérosol 340g	12

Lubricants / Lubrifiants

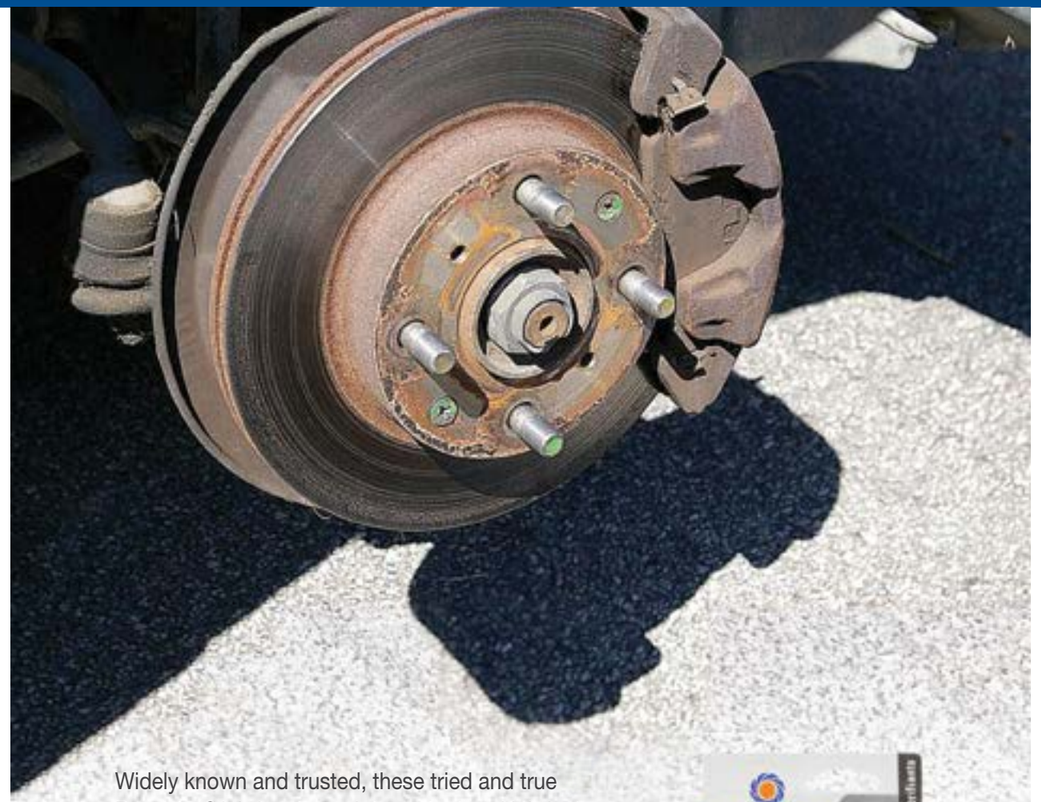

Widely known and trusted, these tried and true Permatex® lubricants work to protect and lubricate virtually every working part and component automobiles.

Largement reconnus, Les lubrifiants de confiances Permatex® servent à protéger et à lubrifier presque toutes les pièces et tous les composants automobiles.

Permatex® Silver Grade Anti-Seize

- A highly refined blend of aluminum, copper and graphite
- Use for easy assembly and disassembly of metal parts
- Prevents galling during assembly
- Enables easier disassembly of parts exposed to high temperatures
- Prevents rusting, cold welding and galvanic corrosion between assembled parts
- Resists most chemical and acid solutions, road salt, salt water, steam
- Temperature range: -54°C to 870°C (-65°F to 1600°F)
- USA Mil-Spec 907E (excluding aerosol)

Applications: Prevent seizing of exhaust system threads, spark plug threads, wheel studs, U-bolts, spring bolts, torque rod and pins, and similar automotive and marine applications.

Item #	Old P/N	Old Alt.	Container	Case
19975	31875	-	4g Pouch	24
76762	133H	80558	113g Brush-Top Can	12
76765	81464	-	241g Aerosol	6
76764	-	-	454g Brush-Top Can	10

80078 can use 76762

Antigrippant Argent Permatex®

- Mélange hautement raffiné d'aluminium, de cuivre et de graphite
- S'utilise pour faciliter le montage et le démontage des pièces en métal
- Prévient l'éraillure pendant l'assemblage
- Facilite le démontage des pièces soumises à de hautes températures
- Prévient la formation de rouille, le grippage à froid et la corrosion galvanique entre les pièces assemblées
- Résiste à la plupart des solutions chimiques et acides, au sel routier, à l'eau salée, à la vapeur
- Température de service : -54°C à 870°C (-65°F à 1600°F)
- USA Mil-Spec 907E (sauf l'aérosol)

Applications: Prévient l'éraillage des filets dans le système d'échappement, des bougies d'allumage, étriers filetés, boulons à ressort, tiges de torsion et autres applications automobiles et marines semblables.

N/P #	Ancien N/P	Ancien Alt.	Contenant	Caisse
19975	31875	-	sachet 4g	24
76762	133H	80558	pot bouchon-pinceau 113g	12
76765	81464	-	aérosol 241g	6
76764	-	-	pot bouchon-pinceau 454g	10

80078 pouvez utiliser 76762

Permatex® Copper Anti-Seize

- Premium formula copper anti-seize
- Contains a high percentage of micro-fine copper flakes in a semi-synthetic grease carrier
- Electrically conductive
- For easy assembly and disassembly of metal parts
- Prevents galling during assembly
- Inhibits rusting, cold welding and galvanic corrosion between assembled parts
- Effective at high temperatures up to 982°C (1800°F)
- USA Mil-Spec 907E

Applications: Spark plug threads installed in aluminum, exhaust manifold bolts, engine bolts, oxygen sensors, knock sensors, thermostat housing bolts, fuel filter fittings and battery cable connections.

Item #	Old P/N	Old Alt.	Container	Case
09127	-	-	227g Brush-Top Can	6
09124	-	-	454g Brush-Top Can	6

Antigrippant Cuivre Permatex®

- Antigrippant de cuivre de première qualité
- Forte teneur de flocons microfins de cuivre dans une graisse porteuse semi-synthétique
- Conducteur
- Facilite l'assemblage et le démontage des pièces métalliques
- Empêche l'éraillure pendant l'assemblage
- Combat la rouille, le soudage à froid et la corrosion galvanique entre les pièces assemblées
- Résiste à une température jusqu'à 982°C (1800°F)
- USA Mil-Spec 907E

Applications: Filets de bougies montées sur des têtes en aluminium, boulons de collecteur d'échappement, boulons de moteur, détecteurs d'oxygène, boulons de boîtier de thermostat, raccords de filtre à carburant, connexions de câbles de batterie.

N/P #	Ancien N/P	Ancien Alt.	Contenant	Caisse
09127	-	-	pot bouchon-pinceau 227g	6
09124	-	-	pot bouchon-pinceau 454g	6

Permatex® Nickel High-Temp Anti-Seize

- Recommended for stainless steel, titanium and nickel alloys
- Used where copper contamination must be avoided
- Prevents galling during assembly and allows for easy disassembly
- Inhibits rusting, cold welding and galvanic corrosion
- Resists most chemical and acid solutions, road salt, salt water, and steam
- Effective under extreme pressure and high temperatures up to 1315°C (2400°F)

Applications: Ideal for high temperature applications, exhaust manifold bolts, exhaust system bolts, muffler clamps, oxygen sensors and tailpipe assemblies.

Item #	Old P/N	Old Alt.	Container	Case
77124	-	-	227g Brush-Top Can	12
77164	-	-	454g Brush-Top Can	10

Antigrippant Nickel haute température Permatex®

- Recommandé pour l'acier inoxydable, le titane et les alliages de nickel
- Utilisé là où il faut éviter la contamination par le cuivre
- Empêche l'éraillure en cours d'assemblage et assure un démontage facile
- Combat la rouille, le soudage à froid et la corrosion galvanique
- Résiste à la plupart des solutions chimiques et acides, au sel routier, à l'eau salée et à la vapeur
- Efficace sous pression et température extrêmes jusqu'à 1315°C (2400°F)

Applications: Parfait pour les applications à chaleur élevée, boulons de collecteur d'échappement, boulons de pont d'échappement, colliers de silencieux, détecteurs d'oxygène et tuyaux d'échappement.

N/P #	Ancien N/P	Ancien Alt.	Contenant	Caisse
77124	-	-	pot bouchon-pinceau 227g	12
77164	-	-	pot bouchon-pinceau 454g	10

TECH TIPS

Lubricants Lubrifiants

Anti-seize compounds combine metallic lubricants and grease to prevent corrosion and galling. Anti-seize aids assembly and disassembly, as well as provides protection over varying temperature and pressure ranges. Anti-seize and other synthetic lubricants are not safe for use on rubber components

Composé antigrippant de lubrifiant métallique et graisse qui prévient la corrosion et grippage à froid. Ce composé antigrippant aide à l'assemblage et démontage ainsi que la protection de variances de température et pressions. Le composé antigrippant et les autres lubrifiants synthétiques ne doivent pas être employés sur des composants en caoutchouc.

Permatex® Silicone Ceramic Brake Lubricant

- High temperature lubricant to prevent seizing or sticking of disc brake components
- Assures critical brake parts remain lubricated
- Waterproof lubricant protects against corrosion
- Will not cause rubber sleeves and seals to swell
- Non-petroleum based formula
- Outperforms standard caliper grease
- Temperature range: -46°C to 1649°C (-50°F to 3000°F)

Applications: Long and short bolts, sleeves, bushings, outboard and inboard pad backing plates, disc brake calipers, caliper pins and pistons, clips and slides.

Item #	Old P/N	Old Alt.	Container	Case
19973	31877	-	4g Pouch	24
24127	-	-	28g Carded Tube	6
24122	-	-	236ml Brush-Top Bottle	6

Lubrifiant pour freins avec céramique et silicone Permatex®

- Lubrifiant synthétique haute température pour prévenir le grippage ou le collage des composantes de freins à disque
- Assure que les pièces de frein essentielles restent lubrifiées
- Lubrifiant imperméable protègeant contre la corrosion
- Empêche le gonflement des manchons et des joints en caoutchouc
- composé sans silicone ni produit de pétrole
- Plus performant que la graisse ordinaire pour étriers
- Température de service : -40°C à 204°C (-40°F à 400°F)

Application: Boulons courts et longs, manchons, bagues, plateaux des garnitures intérieure et extérieure, étriers de freins à disques, tiges et pistons d'étriers, étriers et glissières.

N/P #	Ancien N/P	Ancien Alt.	Contenant	Caisse
19973	31877	-	sachet 4g	24
24127	-	-	tube sur carte 28g	6
24122	-	-	pot bouchon-pinceau 236ml	6

Permatex® Ceramic Extreme Brake Lubricant

- 100% synthetic formula loaded with ceramic solids
- Ultra high-temp formula will not liquefy at extreme temperatures
- Provides superior lubrication and performance
- Prevents seizing or sticking of brake components
- Apply to back of brake pads to prevent brake squeal and chatter
- Waterproof formulation protects against corrosion
- Temperature range: -46°C to 1649°C (-50°F to 3000°F)

Application: Long and short bolts, sleeves, outboard and inboard pad backing plate, disc brake calipers, caliper pins and pistons, clips and slides.

Item #	Old P/N	Old Alt.	Container	Case
24126	-	-	236ml Brush-Top Bottle	6

24128 can use 24126

Lubrifiant pour freins extrême à base de céramique Permatex®

- Lubrifiant 100 % synthétique avec particules de céramique
- À l'épreuve des températures extrêmement élevées, ne se liquéfie pas
- Offre une lubrification et une performance supérieures
- Empêche les composants de freins de se gripper ou de coller
- S'applique au dos des plaquettes de freins afin de prévenir le grincement et le broutement
- Offre une protection étanche contre l'eau et la corrosion
- Température de service : -46°C à 1649°C (-50°F à 3000°F)

Application: Boulons courts et longs, manchons, plateaux des garnitures intérieure et extérieure, étriers de freins à disques, tiges et pistons d'étriers, étriers et glissières.

N/P #	Ancien N/P	Ancien Alt.	Contenant	Caisse
24126	-	-	pot bouchon-pinceau 236ml	6

24128 pouvez utiliser 24126

Permatex® Silicone Brake Lubricant

- High temperature lubricant to prevent seizing or sticking of disc brake components
- Assures critical brake parts remain lubricated
- Waterproof lubricant protects against corrosion
- Will not cause rubber sleeves and seals to swell
- Non-petroleum based formula
- Outperforms ordinary caliper grease
- Temperature range: -46°C to 288°C (-50°F to 550°F)

Applications: Long and short bolts, sleeves, bushings, outboard and inboard pad backing plate, disc brake calipers, caliper pins and pistons, clips and slides.

Item #	Old P/N	Old Alt.	Container	Case
24120	22063	-	80ml Tube	6
24121	09125	-	236ml Brush-Top Bottle	6

Lubrifiant Silicone pour freins Permatex®

- Lubrifiant haute température pour prévenir le grippage ou le collage des composantes de freins à disque
- Assure que les pièces de frein essentielles restent lubrifiées
- Lubrifiant imperméable protègeant contre la corrosion
- Empêche le gonflement des manchons et des joints en caoutchouc
- Composé sans ni produit de pétrole
- Plus performant que la graisse ordinaire pour étriers
- Température de service : -40°C à 204°C (-40°F à 400°F)

Application: Boulons courts et longs, manchons, bagues, plateaux des garnitures intérieure et extérieure, étriers de freins à disques, tiges et pistons d'étriers, étriers et glissières.

N/P #	Ancien N/P	Ancien Alt.	Contenant	Caisse
24120	22063	-	tube 80ml	6
24121	09125	-	pot bouchon-pinceau 236ml	6

Permatex® Disc Brake Quiet

- Stops brake squeal by dampening vibration between the caliper and the brake pad
- Provides tighter fit between caliper and pad
- Allows for easy disassembly by preventing rust formation between caliper and brake pad
- Compatible with anti-lock brake systems

Application: Disc brakes, outboard and inboard pads for disc braking systems.

Item #	Old P/N	Old Alt.	Container	Case
24155	127MA	80557	255g Aerosol	12
31868	-	-	118ml Bottle	6

Anti-bruit pour freins à disque Permatex®

- Élimine le grincement des freins en amortissant les vibrations entre l'étrier et la plaquette
- Assure un montage plus serré entre l'étrier et la plaquette
- Facilite le démontage en empêchant la formation de rouille entre l'étrier et la plaquette
- Compatible avec les systèmes de frein antiblocage

Application: Freins à disque, plaquettes extérieures et intérieures sur les freins à disque.

N/P #	Ancien N/P	Ancien Alt.	Contenant	Caisse
24155	127MA	80557	aérosol 255g	6
31868	-	-	bouteille 118ml	6

Permatex® Silicone Ceramic Brake Lubricant provides high-performance lubrication and protection to critical brake components including caliper pins, sleeves, bushings, slides, pistons and seals. Fortified with high temperature ceramic solids, Permatex® Silicone Ceramic Brake Lube provides long-lasting protection under the most adverse braking conditions.

Le lubrifiant de frein avec céramique et silicone Permatex[MD] lubrifie et protège efficacement les composants importants des freins, dont les axes des plaquettes, les manchons, les bagues, les axes de coulissement, les pistons et les joints. Ce produit Permatex[MD] contient des particules de céramique haute température et fournit une protection longue durée même dans les conditions de freinage rigoureuses.

PERMATEX® SILICONE CERAMIC BRAKE LUBRICANT / LUBRIFIANT DE FREIN AVEC CÉRAMIQUE ET SILICONE PERMATEX[MD]		TEST
Base Oil / Huile de base	Silicone	-
Thickener / Agent épaississant	Synthetic / Synthétique	-
Boundary Lubricant / Lubrifiant de la couche limite	Ceramic and Proprietary Additives / Céramique et additifs exclusifs	-
NLGI Number / Numéro NLGI	3	ASTM D-217
Temperature Range / Plage de température	-46°C to 1649°C (-50°F to 3000°F)	ASTM D-92 & ASTM D-2265
Melting Point / Point de fusion	None / Aucun	ASTM D-2265
Water Washout / Lessivage	0.25	ASTM D-1264
Rust Prevention / Prévention de la rouille	Pass / Réussite	ASTM D-1743
Bleed % / Ressuage et évaporation (24 hrs. @ 212°F)	0.2	FS 791-321-2

BRAKE SQUEAL TEST SAE J2521 ESSAI / ESSAI DE BRUIT	2 kHz to 18 kHz	2 kHz to 6 kHz	6 kHz to 10 kHz	10 kHz to 14 kHz	14 kHz to 18 kHz
Brake Test with No Lubricant / Essai de freinage sans lubrifiant	Stops / Arrêt > 80 dB = (9.2%)	Stops / Arrêt > 80 dB = (3.2%)	Stops / Arrêt > 80 dB = (7.1%)	Stops / Arrêt > 80 dB = (0.7%)	Stops / Arrêt > 80 dB = (0.6%)
Permatex® Silicone Ceramic Brake Lubricant / Lubrifiant de frein avec céramique et silicone Permatex[MD]	Stops / Arrêt > 80 dB = (1.1%)	Stops / Arrêt > 80 dB = (1%)	Stops / Arrêt > 80 dB = (0.1%)	Stops / Arrêt > 80 dB = (0%)	Stops / Arrêt > 80 dB = (0%)

Permatex® Dielectric Grease

OEM SPECIFIED

- Necessary for an effective tune-up on high energy ignition systems
- Prevents voltage leakage around any electrical connection
- Protects electrical connections, ignition parts and wiring from moisture, salt, dirt and corrosion
- Prevents fusing of spark plugs to spark plug boots
- Extends the life of bulb sockets

Applications: Automotive and marine electrical connections, spark plug boots, distributor caps, ignition coil connectors, light sockets, wire harness connections, trailer hitches, battery terminals.

Item #	Old P/N	Old Alt.	Container	Case
19980	31880	-	4g Pouch	24
22066	67VR	19751	28g Carded Tube	6
22064	-	-	85g Carded Tube	6
22065	-	-	85g Power Can	6

Graisse diélectrique Permatex®

- Nécessaire pour la mise au point efficace des systèmes d'allumage haute énergie
- Empêche les fuites de tension autour des connexions électriques
- Protège les connexions, les fils électriques et les pièces d'allumage contre l'humidité, le calcium, la saleté et la corrosion
- Empêche la fusion des bougies à leurs couvre-bornes
- Prolonge la durée utile des douilles d'ampoule

Applications: Connexions électriques automobiles et marines, couvre-bornes de bougies, chapeaux d'allumeur, connecteurs de bobine d'allumeur, douilles d'ampoule, connexions de faisceaux de câblage, attelles de remorquage, bornes de batterie.

N/P #	Ancien N/P	Ancien Alt.	Contenant	Caisse
19980	31880	-	sachet 4g	6
22066	67VR	19751	tube sur carte 28g	6
22064	-	-	tube sur carte 85g	6
22065	-	-	puissance peut 85g	6

Typical Applications:

- headlamps
- light sockets; lighting for instrument panel, glove compartment, inside door trim, interior lights, parking and turn signals, brake lights, license plate lights, indicator lights, trunk and hood lamps and trailer hitches
- fuses
- battery terminals
- ignition components
- distributor caps
- spark plug boots
- other electrical connections

Applications courantes :

- phares
- douilles d'ampoule : éclairage de tableau de bord, boîte à gants, moulure intérieure de porte, éclairage d'habitacle, clignotants et feux de stationnement, feux de freinage, feux de plaque d'immatriculation, lampes témoin, lampes de coffre et capot, attelage de remorque
- fusibles
- bornes de batterie
- composants du système d'allumage
- chapeaux d'allumeur
- coiffes de bougie
- autres connexions électriques

Permatex® High Performance Synthetic Grease

- Formulated with PTFE to provide maximum protection against friction, wear and corrosion
- Provides superior water-washout resistance
- Protects load bearing parts subject to extreme pressure
- Safe on rubber, plastic, metal, wood, leather, fabrics and painted surfaces
- Odour free and non-staining, translucent colour
- Temperature range: -28°C to 204°C (-20°F to 400°F)
- NLGI Grade 2 GC/LB
- ASTM D-1743 Certified Rust and Corrosion Resistant

Applications: Steering linkage fittings, chassis points, suspension bushings, wheel covers, bearings, studs and nuts, hood support bushings, latch assemblies, hinges, door checks, trunk locks, weather stripping, antenna base threads, cams, mechanical linkages, o-rings, seat tracks, headlight seals, zippers and other moving parts.

Item #	Old P/N	Old Alt.	Container	Case
31832	-	-	85g Carded Tube	6

Graisse synthétique haute performance Permatex®

- Avec PTFE pour une protection maximale contre la friction, l'usure et la corrosion
- Offre une résistance supérieure au délavage à l'eau
- Protège les pièces de roulement soumises à de très fortes charges
- Convient au caoutchouc, plastique, métal, bois, cuir, tissus et surfaces peintes
- Sans odeur et translucide, ne tache pas
- Température de service : -28°C à 204°C (-20°F à 400°F)
- NLGI Grade 2, classe GC-LB
- ASTM D-1743 certifiée résistante à la rouille et à la corrosion

Applications: Raccords de timonerie de direction, pièces de châssis, bagues de suspension, enjoliveurs de roues, roulements, goujons et écrous, bagues de tiges de support de capot, assemblages de verrouillage, charnières, tirants de porte, serrures de coffres, coupe-froid, filetage de base d'antenne, cames, mécanismes, joints toriques, rails de fixation des sièges, joints d'étanchéité de phares, fermetures éclair et autres pièces mobiles.

N/P #	Ancien N/P	Ancien Alt.	Contenant	Caisse
31832	-	-	tube sur carte 85ml	6

Permatex® White Lithium Grease

- All purpose white lithium grease
- Protects against rust and makes surfaces friction-free
- Stainless and non-toxic
- Good resistance to washout
- Withstands moisture and high heat

Applications: Door hinges, hood and trunk latches, hatchback struts, seat tracks, jacks, winches, gear shift mechanisms, steering linkages, garage door and delivery truck door tracks.

Item #	Old P/N	Old Alt.	Container	Case
31845	-	-	44ml Carded Tube	6

Graisse blanche au lithium Permatex®

- Lubrifiant blanc polyvalent
- Protège contre la rouille et élimine la friction entre les surfaces
- Ne tache pas, atoxique
- Résiste bien au délavement
- Supporte l'humidité et la chaleur élevée

Applications: Charnières de porte, loquets de capot et de coffre, élévateurs de hayon, tringles de siège, vérins, palans, mécanismes de changement de vitesses, timonerie de direction, portes de garage, tringles de porte de camion de livraison.

N/P #	Ancien N/P	Ancien Alt.	Contenant	Caisse
31845	-	-	tube sur carte 44ml	6

Permatex® Extra Fine Graphite Lubricant

- Dry and odourless powder lubricant
- Ideal for dusty or dirty environments where oil lubricants are ineffective
- Grease-free formula will not freeze
- Withstands extreme pressure and temperatures
- Safe on metal, rubber, wood, plastic

Applications: Tools, locks, hinges, equipment, padlocks, electronics and any other application where the residue of traditional grease is unwanted.

Item #	Old P/N	Old Alt.	Container	Case
31842	-	-	6g Carded Tube	6

Lubrifiant au graphite extra fin Permatex®

- Lubrifiant en poudre sèche et sans odeur
- Kéal pour les environnements poussiéreux ou sales où les lubrifiants à l'huile sont inefficaces
- Sans graisse
- Résiste aux pressions et aux températures extrêmes
- Ne gèle pas
- Convient au métal, caoutchouc, bois et plastique

Applications: Outils, serrures, charnières, équipement, cadenas, applications électroniques et autres où les résidus de graisse traditionnelle sont à éviter.

N/P #	Ancien N/P	Ancien Alt.	Contenant	Caisse
31842	-	-	tube sur carte 6g	6

Ultra Slick™ Engine Assembly Lube

- Proper lubrication of metal mating surfaces is essential prior to starting a new or rebuilt engine
- Has superior adhesion to component surfaces to prevent scuffing and galling during initial start-up
- Meets or exceeds OEM performance specs for engine assembly lubricants

Applications: Engine bearings, camshafts, lifters, valves, guides and rocker shaft assemblies.

Item #	Old P/N	Old Alt.	Container	Case
81950	-	-	118ml Bottle	12

Lubrifiant d'assemblage de moteur Ultra Slick™

- La bonne lubrification des surfaces appariées est essentielle au montage d'un moteur neuf ou remis à neuf
- Adhérence supérieure aux surfaces pour éviter l'éraillure et le striage lors du démarrage initial
- Conforme ou supérieur aux normes de performance des fabricants pour les lubrifiants d'assemblage de moteur

Applications: Paliers de moteur, arbres à cames. poussoirs, soupapes, guides et arbres de culbuteurs

N/P #	Ancien N/P	Ancien Alt.	Contenant	Caisse
81950	-	-	bouteille 118ml	12

An easy way to maintain your 5th wheel. Designed by a trucker for a trucker. Simply place one envelope on each side of king pin on trailer or on each side of fifth wheel plate near the base. Lubricant pouch will burst upon engagement between tractor and trailer.

Un moyen facile de maintenir votre sellette d'attelage. Conçu par un camionneur pour un camionneur. Il suffit de placer un sachet de chaque côté du pivot d'attelage de la remorque ou de chaque côté de la plaque de sellette près de la base. Le sachet de lubrifiant éclatera lors de l'engagement entre le camion et la remorque.

Permatex® 5th Wheel Grease

- Effectively and conveniently lubricates 5th wheel top plates of trailer
- Premeasured grease comes in handy pouch, requires no tools, creates no mess
- Packaging disintegrates leaving no waste
- Graphite lubricant designed for heavy duty applications and effective at extreme temperatures and environmental conditions

Applications: All Fifth wheel plates including stationary, sliding and oscillating. All vehicle types from tractor-trailers to RV trailer homes.

Item #	Old P/N	Old Alt.	Container	Case
01010	-	-	4 x 60 Pack Display Carton	240
01020	-	-	350 Pack Display Carton	350

Graisse de sellette Permatex®

- Lubrifie de façon efficace et pratique les plateaux de sellette des remorques
- Graisse prémesurée fournie en sachet pratique; s'applique sans outil et sans dégât
- L'emballage se désintègre, ne laissant aucun gaspillage
- Lubrifiant au graphite conçu pour le service intense, les températures extrêmes et les milieux exigeants

Applications: Plateaux de sellette stationnaires, glissants et oscillants. Pour tous types de véhicule; des camions-remorques aux remorques VR.

Item #	Old P/N	Old Alt.	Contenant	Caisse
01010	-	-	carton-présentoir 4 x 60	240
01020	-	-	carton boîte 350	350

Hand Care / Soin des mains

Permatex® hand cleaners are the choice of working hands - offering a wide variety of solutions including lotions, creams, wipes and protective gloves. Wherever hands get dirty, there's a place for Permatex® hand care products.

For over 55 years Permatex® has offered high quality hand cleaners and has maintained a leadership position through innovation and a concern for users' needs.

Les nettoyants à mains Permatex® sont le choix qui s'impose pour les mains qui travaillent dur. La vaste gamme des solutions Permatex® comprend aussi des lotions, crèmes, lingettes et gants de protection. Partout où on n'a pas peur de se salir les mains, les produits de soin pour les mains Permatex® ont leur place.

Depuis plus de 55 ans, Permatex® fabrique des nettoyants à mains de grande qualité et occupe une position de chef de file, qui repose sur son esprit novateur et son intérêt pour les besoins des utilisateurs.

Fast Orange® Xtreme Pumice Hand Cleaner

- Professional strength hand cleaner with fine pumice
- Elminates Odours
- Powers out the toughest oil and grease with no harsh petroleum odours
- Will not irritate or leave hands greasy
- Contains skin care conditioners that help restore moisture and prevent dry and chapped hands
- Waterless hand cleaner
- Orange Scent

Applications: Removes grease, grime, tar, adhesives, asphalt, carbon, epoxies, tile cement, oil, paint, odors, ink, and much more!

Item #	Old P/N	Old Alt.	Container	Case
25616	25416	-	443ml Bottle	12
25618	25418	-	3.78L Bottle with Pump	4

Nettoyant à mains Fast Orange® Xtreme lotion pierre ponce

- Qualité professionnelle
- Puissance de nettoyage de 10 % supérieure à celles des nettoyants -ordinaires
- Agents hydratants de pointe qui protègent les mains de la sécheresse et des gerçures
- Nettoyant qui élimine et neutralise les senteurs de pétrole et d'huile et les autres odeurs habituelles
- S'utilise sans eau

Applications: Déloge graisse, crasse, goudron, adhésifs, asphalte, calamine, colle époxyde, colle à carreaux, huile, la peinture, encre, etc., et élimine les odeurs!

N/P #	Ancien N/P	Ancien Alt.	Contenant	Caisse
25616	-	-	bouteille 443ml	12
25618	-	-	bouteille avec pompe 3.78L	4

Fast Orange® Xtreme Cherry

- Professional strength hand cleaner with fine pumice
- Powers out the toughest oil and grease with no harsh petroleum odours
- Will not irritate or leave hands greasy
- Contains skin care conditioners that help restore moisture and prevent dry and chapped hands
- Waterless hand cleaner
- Fresh cherry scent

Applications: Removes grease, grime, tar, adhesives, asphalt, carbon, epoxies, tile cement, oil, paint, odors, ink and more!

Item #	Old P/N	Old Alt.	Container	Case
25619	21222	-	3.78L Bottle with Pump	4

Fast Orange® Xtreme Cherry

- Nettoyant à mains de qualité professionnelle avec poudre de pierre ponce
- Vient à bout des huiles et des graisses tenaces, sans odeur de pétrole désagréable
- N'irrite pas les mains et ne laisse pas de résidue graisseux
- Contient des produits revitalisants de qualité supérieure qui hydratent et adoucissent les mains gercées
- S'utilise sans eau
- Dégage une fraîche odeur de cerise

Applications: Déloge graisse, crasse, goudron, adhésifs, asphalte, calamine, colle époxyde, colle à carreaux, huile, la peinture, encre, etc., et élimine les odeurs!

N/P #	Ancien N/P	Ancien Alt.	Contenant	Caisse
25619	21222	-	bouteille avec pompe 3.78L	6

Fast Orange® Pro Clean Hand Cleaner

- A safer alternative to cleaning hands with harsh, drying and potentially toxic solvents or paint thinners
- Safely and effectively removes all types of paint, oil, latex, polyurethane, stains, varnishes and other tough soils
- Fresh scent contains fine pumice, aloe, lanolin and jojoba oil to help condition hands
- Biodegradable, non-toxic and non-flammable
- VOC compliant
- Waterless hand cleaner

Applications: Oil and urethane-based paints, stains, varnish, laquer, urethane adhesives, resins, clear coats, body fillers, primers, silicones, printer's ink, oil, grease and grime.

Item #	Old P/N	Old Alt.	Container	Case
65225	-	-	443ml Bottle	12

Fast Orange® Pro Clean Hand Cleaner

- Plus sûr que les dissolvants et diluants à peinture déshydratants et souvent toxiques
- Élimine efficacement tous les types de peinture; huile, latex, polyuréthane, teinture et vernis
- Contient de la poudre de pierre ponce, de l'aloès, de la lanoline et de l'huile de jojoba pour revitaliser la peau
- Biodégradable, atoxique et ininflammable
- Conforme au VOC
- Nettoyant à mains sans eau

Applications: Peintures à l'huile et à l'uréthane, teintures, vernis, laques, colles à l'uréthane, résines, couches transparentes, mastic de carrosserie, apprêts, silicones, encres d'imprimerie, huile, graisse et saletés.

N/P #	Ancien N/P	Ancien Alt.	Contenant	Caisse
65225	-	-	bouteille 443ml	12

Fast Orange® Dry Skin Formula Hand Cleaner

- Helps reduce the symptoms of dry, cracked skin
- The natural citrus formula has a unique polymeric skin conditioning system that leaves hands feeling smoother while it quickly and gently deep cleans the toughest dirt
- Biodegradable, petroleum solvent-free and non-toxic
- Contains aloe, lanolin, glycerin and other premium skin conditioners

Applications: Resins, oil, grease, tar, grime, soil, printer's ink, epoxies, paint, rubber cement, gasket and tile cements.

Item #	Old P/N	Old Alt.	Container	Case
27218	-	-	3.78L Bottle with Pump	4

Nettoyant à mains Fast Orange® pour peau sèche

- Aide à réduire les symptômes de la peau sèche et gercée
- Comprend des revitalisants polymériques uniques qui laissent les mains plus douces tout en nettoyant rapidement et en douceur la pire des saletés
- Biodégradable, exempt de dissolvant pétrolier et atoxique
- Contient de l'aloès, de la lanoline, de la glycérine et d'autres revitalisants de qualité pour la peau

Applications: Résine, huile, graisse, goudron, crasse, saletés, encre d'imprimerie, époxydes, peinture, colle à caoutchouc, colle à joints et à carreaux.

N/P #	Ancien N/P	Ancien Alt.	Contenant	Caisse
27218	-	-	bouteille avec pompe 3.78L	4

Fast Orange® Pumice Lotion Hand Cleaner

- The leading biodegradable, waterless, petroleum solvent-free pumice hand cleaner
- Fine pumice formula gently cleans the toughest dirt
- Gel-based formula adheres better to hands
- Contains no harsh chemicals, mineral oils or ammonia that can sting cuts and abrasions
- Pure, fresh-smelling natural citrus power does the cleaning
- Contains aloe, lanolin, jojoba and glycerin for added skin conditioning and protection

Applications: Cleans grease, grime, oils, glues, gasket and tile cement, printer's ink, paint and tar from hands. Also works great on laundry stains, scuff marks, tile floors, and other household cleaning needs.

Item #	Old P/N	Old Alt.	Container	Case
25-108	-	20857	220ml Bottle	12
25117	25-116	20859	443ml Rocker Cap Bottle	12
25217	25-217	25519	1.89L Bottle with Pump	6
25219	25-218	20861	3.78L Bottle with Pump	4

Nettoyant à mains Fast Orange® lotion pierre ponce

- Le nettoyant à mains avec pierre ponce, biodégradable sans eau ni dissolvant de pétrole
- La composition à pierre ponce fine nettoie la pire des saletés
- Gel qui adhère bien aux mains
- Ne contient aucun produit chimique, huile minérale ni ammoniaque qui irritent les coupures
- La puissance des agrumes naturels purs aux arômes frais s'acquitte de la tâche
- Contient de l'aloès, de la lanoline, du jojoba et de la glycérine pour revitaliser et protéger la peau

Applications: Nettoie graisse, saletés, huiles, colles, colle à joints et à carreaux, encres d'imprimerie, peinture et goudron. Aussi superbe pour les taches de lessive, rayures, tuiles et autres travaux ménagers.

N/P #	Ancien N/P	Ancien Alt.	Contenant	Caisse
25-108	-	20857	bouteille 220ml	12
25117	25-116	20859	bouteille-bascule 443ml	12
25217	25-217	25519	bouteille avec pompe 1.89L	6
25218	25-218	20861	bouteille avec pompe 3.78L	4

Fast Orange® Smooth Lotion Hand Cleaner

- The leading biodegradable, waterless, petroleum solvent-free hand cleaner
- Smooth formula gently cleans the toughest dirt
- Gel-based formula adheres better to hands
- Contains no harsh chemicals, mineral oils or ammonia that can sting cuts and abrasions
- Pure, fresh-smelling natural citrus power does the cleaning
- Contains aloe, lanolin, jojoba and glycerin for added skin conditioning and protection

Applications: Cleans grease, grime, oils, glues, gasket and tile cement, printer's ink, paint and tar from hands. Also works great on laundry stains, scuff marks, tile floors, and other household cleaning needs.

Item #	Old P/N	Old Alt.	Container	Case
23-108	-	20851	220ml Bottle	12
23117	23-116	20853	443ml Rocker Cap Bottle	12
23217	23-217	25520	1.89L Bottle with Pump	6
23218	23-218	20855	3.78L Bottle with Pump	4

Nettoyant à mains Fast Orange® lotion douce

- Le nettoyant à mains lotion douce, biodégradable sans eau ni dissolvant de pétrole
- La formule douce nettoie la pire des saletés
- Gel qui adhère bien aux mains
- Ne contient aucun produit chimique, huile minérale ni ammoniaque qui irritent les coupures
- La puissance des agrumes naturels purs aux arômes frais s'acquitte de la tâche
- Contient de l'aloès, de la lanoline, du jojoba et de la glycérine pour revitaliser et protéger la peau

Applications: Nettoie graisse, saletés, huiles, colles, colle à joints et à carreaux, encres d'imprimerie, peinture et goudron. Aussi superbe pour les taches de lessive, rayures, tuiles et autres travaux ménagers.

N/P #	Ancien N/P	Ancien Alt.	Contenant	Caisse
23-108	-	20851	bouteille 220ml	12
23117	23-116	20853	bouteille-bascule 443ml	12
23217	23-217	25520	bouteille avec pompe 1.89L	6
23218	23-218	20855	bouteille avec pompe 3.78L	4

Cleaning Requirements	Recommended Permatex Product	Cream/Lotion	Pumice	Biodegradable	Type Of Solvent
Heavy Duty Soils					
	Fast Orange® Xtreme Fast Orange® Xtreme Cherry™	Lotion Lotion	Yes Yes	No No	Petroleum
Heavy Duty Soils (Paint, Resin Type Soils)					
	Fast Orange® Pro Clean	Lotion	Yes	Yes	Esters
Heavy to Medium Duty Soils					
	Fast Orange® Pumice Hand Cleaner Fast Orange® Dry Skin Formula Fast Orange® Wipes	Lotion Lotion —	Yes Yes —	Yes	Natural Citrus
Medium Duty Soils					
	Fast Orange® Smooth Hand Cleaner Blue Label™ Hand Cleaner Fast Orange® Pumice Bar Soap	Lotion Cream —	No No Yes	Yes No Yes	Natural Citrus Petroleum —

Fast Orange® Cream Hand Cleaner

- A cream version of our Fast Orange® hand cleaner
- Fine pumice formula gently cleans the toughest dirt
- Biodegradable, non-toxic and petroleum solvent-free
- Pure, fresh-smelling, natural citrus power cleans deep
- Contains aloe, lanolin, jojoba and glycerin for added skin conditioning and protection

Applications: Cleans grease, grime, oils, glues, gasket and tile cement, printer's ink, paint, and tar from hands. Also works great on laundry stains, greasy stoves, pet odours and other household cleaning needs.

Item #	Old P/N	Old Alt.	Container	Case
35-013	-	20864	400g Can	12

35-406 can use 35-013

Nettoyant à mains Fast Orange® en crème

- Une version en crème de notre lotion Fast Orange®
- La composition à pierre ponce fine nettoie la pire des saletés
- Biodégradable, atoxique et sans dissolvant de pétrole
- La puissance des agrumes naturels purs à l'arôme frais pénètre pour éliminer les saletés et la graisse les plus tenaces
- Contient de l'aloès, de la lanoline, du jojoba et de la glycérine pour revitaliser et protéger la peau

Applications: Nettoie graisse, saletés, huiles, colles à joints, colle à carreaux, encres d'imprimerie, peinture et goudron. Aussi superbe pour les taches de lessive, poêles graisseux, odeurs d'animaux domestiques et autres travaux ménagers.

N/P #	Ancien N/P	Ancien Alt.	Contenant	Caisse
35-013	-	20864	pot 400g	12

35-406 pouvez utiliser 35-013

Fast Orange® Wipes

- Premoistened towel with a powerful, natural citrus cleaning formula
- Dual textured, non-scratching weave on one side for cleaning heavy-duty soils from hands, tools, and work areas; smooth on the other side for general purpose cleaning
- Works fast to loosen, dissolve and absorb dirt and grease
- Conditions and softens hands
- No rinsing, no drying, no residue

Applications: Removes grease, tar, grime, oils, soil, gasket cement, epoxies, glues, inks and paint.

Item #	Old P/N	Old Alt.	Container	Case
25051	25072	-	72-Count Bucket	6
25050	-	-	25-Count Bag	6

25030 can use 25050

Serviettes nettoyantes Fast Orange®

- Serviette pré-imbibée d'un nettoyant puissant aux agrumes naturels
- Possède un côté texturé pour le nettoyage des taches tenaces sur les mains, les outils et les surfaces de travail et un côté lisse pour les tâches générales
- Soulève, dissout et absorbe rapidement graisse et saletés
- Conditionne et assouplit la peau
- Sans rinçage, sans séchage et sans résidu

Applications: Nettoie graisse, goudron, saletés, huiles, crasse, colles à joints, époxydes, adhésifs, encres et peinture.

N/P #	Ancien N/P	Ancien Alt.	Contenant	Caisse
25051	25072	-	seau 72 pièces	6
25050	-	-	pochette 25 pièces	6

25030 pouvez utiliser 25050

Fast Orange® Pumice Bar Soap

- Contains fine pumice for thorough cleaning and leaves hands feeling soft
- Ideally suited for the cleaning needs of both industrial and automotive users
- Pleasant orange citrus scent
- Packed in an attractive display carton

Applications: Resins, oil, grease, tar, grime, soil, printer's ink, epoxies, paint, rubber cement, gasket and tile cements.

Item #	Old P/N	Old Alt.	Container	Case
25575	-	-	163g Bar Soap	24

Savon avec pierre ponce Fast Orange®

- Contient de la poudre de pierre ponce pour un nettoyage en profondeur qui laisse les mains douces
- Parfait pour les besoins de nettoyage des utilisateurs, tant industriels qu'automobiles
- Douce odeur d'agrume et d'orange
- Emballé dans un carton présentoir attrayant

Applications: Résine, huile, graisse, goudron, crasse, saletés, encre d'imprimerie, époxydes, peinture, colle à caoutchouc, colles à joints et à carreaux.

N/P #	Ancien N/P	Ancien Alt.	Contenant	Caisse
25575	-	-	savon en pain 163g	24

Fast Orange® Liquid Hand Soap

- Cleans and hydrates hands
- Gentle enough for everyday use
- Fresh scent
- For use with #95100 dispenser

Item #	Old P/N	Old Alt.	Container	Case
25314	-	-	3.78L Bottle	4

Savon liquide pour mains Fast Orange®

- Nettoie et hydrate les mains
- Assez doux pour usage quotidient
- Parfum frais
- Pour usage avec le distributeur n° 95100

N/P #	Ancien N/P	Ancien Alt.	Contenant	Caisse
25314	-	-	bouteille 3,78 L	4

Fast Orange® Liquid Hand Soap Dispenser

- Convenient push dispenser, (1L capacity)
- Easy installation
- Wall-mount - includes double-sided tape and screws
- For use with #25314 liquid hand soap only

Item #	Old P/N	Old Alt.	Container	Case
95100	-	-	1L Dispensor	1

Distributeur de savon liquide pour mains Fast Orange®

- Bouton-poussoir pratique
- Installation facile
- Montage mural - et ruban autocollant fournis
- Pour usage avec le savon liquide pour les mains n° 25314 seulement

N/P #	Ancien N/P	Ancien Alt.	Contenant	Caisse
95100	-	-	distributeur 1L	1

Fast Orange® Foaming Hand Wash

- Kills harmful germs
- Gentle enough for everyday use
- Tangerine scent

Item #	Old P/N	Old Alt.	Container	Case
25331	-	-	221mL Bottle with Pump	6

Savon moussant Fast Orange®

- Élimine les germes nocifs
- Assez doux pour un usage quotidien
- Parfum de tangerine

N/P #	Ancien N/P	Ancien Alt.	Contenant	Caisse
25331	-	-	bouteille avec pompe 221 mL	6

Super Blue Label™ Cream Hand Cleaner

- New VOC compliant formula
- Less harmful to skin and the environment

Applications: Oil, grease, tar, grime, soil, resins, printer's ink, epoxies, paint, rubber, gaskets and tile cement.

Item #	Old P/N	Old Alt.	Container	Case
01014	01-013	20833	400g Can	12
01407	01-406	20835	2kg Can	6

Nettoyant en crème Super Blue Label™

- Nouvelle formule conforme au COV
- Moins nocif pour la peau et de l'environnement

Applications: Huile, graisse, goudron, crasse, saleté, résines, encre d'imprimerie, époxydes, peinture, caoutchouc, colles à joints et à carreaux.

Item #	Old P/N	Old Alt.	Contenant	Caisse
01014	01-013	20833	pot 400g	12
01407	01-406	20835	pot 2kg	6

Permatex® Black Nitrile Gloves (Disposable)

- Heavy-duty, 100% synthetic rubber gloves provides superior resistance to a wide range of solvents and hazardous chemicals*
- Powder free for users with sensitive skin
- Fully textured glove that provides a secure grip on dirty parts and tools
- Suitable for users with natural rubber latex sensitivity
- Provides mechanics with ideal heavy-duty hand protection

Applications: Excellent protection from greases, oil, diesel fuel, acids and many petroleum-based products.

*This product is not intended to protect against all chemical compounds.

Item #	Old P/N	Old Alt.	Container	Case
08184	-	-	100 Count Box - Medium	10
08185	-	-	100 Count Box - Large	10
08186	-	-	100 Count Box - X-Large	10

Gants jetables en nitrile noir Permatex®

- Robustes, 100 % caoutchouc synthétique, offrent une résistance supérieure à une grande variété de solvants et de produits chimiques dangereux*
- Non poudrés, idéal pour les peaux sensibles
- Entièrement texturés pour une prise solide sur les outils et les pièces encrassées
- Convient aux utilisateurs sensibles au latex de caoutchouc naturel
- Offre aux mécaniciens la protection robuste idéale

Applications: Excellente protection contre graisse, huile, diesel, acides et bon nombre de produits à base de pétrole.

*Ce produit ne protège pas contre tous les produits chimiques.

N/P #	Ancien N/P	Ancien Alt.	Contenant	Caisse
08184	-	-	moyen - bte de 100	10
08185	-	-	grand - bte de 100	10
08186	-	-	x grand - bte de 100	10

Permatex® Blue Nitrile Gloves (Disposable)

- Made from a 100% synthetic rubber that provides superior resistance to a wide range of solvents and hazardous chemicals*
- Suitable for users with sensitivity to natural rubber latex
- Fully textured glove that provides a secure grip on dirty parts and tools
- Gloves are lightly powdered, which makes them easier to put on and take off
- Provides mechanics with ideal heavy-duty hand protection

Applications: Excellent protection from greases, oil, diesel fuel, acids and many petroleum-based products.

*This product is not intended to protect against all chemical compounds.

Item #	Old P/N	Old Alt.	Container	Case
09184	-	-	100 Count Box - Medium	10
09185	-	-	100 Count Box - Large	10
09186	-	-	100 Count Box - X-Large	10

Gants en nitrile jetables Permatex®

- Faits à 100 % de caoutchouc synthétique offrant une résistance supérieure à une grande variété de solvants et de produits chimiques dangereux*
- Convient aux utilisateurs qui ont une sensibilité au caoutchouc latex naturel
- Main texturée assurant une bonne prise pour les pièces et les outils sales
- Légèrement poudrés pour en faciliter l'enfilement et le retrait
- Protection supérieure des mains, parfaite pour les mécaniciens

Applications: Excellente protection contre graisse, huile, diesel, acides et bon nombre de produits à base de pétrole.

*Ce produit ne protège pas contre tous les produits chimiques.

N/P #	Ancien N/P	Ancien Alt.	Contenant	Caisse
09184	-	-	moyen - bte de 100	10
09185	-	-	grand - bte de 100	10
09186	-	-	x grand - bte de 100	10

Nitrile Chemical Resistance Guide† / Guide de résistance chimique du nitrile†

Acetic Acid	G	Diacetone Alcohol	P	Hydrazene (65%)	E	Methyl Amine	G	Potassium Hydroxide	E
Acetone	F	Dibutyl Phthalate	E	Hydrochloric Acid (10%)	E	Methyl T-Butyl Ether	P	Propyl Alcohol	G
Acetonitrile	F	Dimethol Sulfoxide	G	Hydrogen Peroxide (30%)	E	Mineral Spirits	G	Sodium Hydroxide	E
Allyl Alcohol	F	Ethyl Acetate	P	Hydroquinone	E	Monoethanoline	E	Stoddard Solvent	E
Ammonium Hydroxide	G	Ethyl Alcohol	G	Isobutyl Alcohol	G	Naptha	F	Sulfuric Acid	E
Amyl Acetate	F	Ethyl Ether	F	Isooctane	E	Octanol	E	Toluene	F
Amyl Alcohol	E	Ethyl Glycol Ether	G	Isopropyl Alcohol	G	Oleic Acid	E	Turpentine	G
Butyl Alcohol	E	Ethylene Glycol	E	Kerosene	E	Oxalic Acid	E	Xylene	F
Butyl Cellosolve	E	Formaldahyde	F	Lactic Acid (85%)	E	Pentachlorophenol	E		
Carbon Tetrachloride	F	Gasoline	F	Maleic Acid	E	Pentane	P	E = Excellent G = Good	F = Fair P = Poor
Citric Acid (10%)	E	Hexane	E	Methyl Alcohol	P	Perchloroethylene	F		

†Permatex® Nitrile Gloves are dipped thin for dexterity and comfort and do not afford the high degree of chemical protection that is found in heavier weight gloves that are dipped specifically for chemical use. These gloves do afford a degree of chemical "splash" protection and the recommendations are meant to be used only as a guide when selecting gloves for any chemical contact use.

†Les gants de nitrile de Permatex® sont enduits d'une mince couche pour assurer dextérité et confort. Ils n'offrent cependant pas une protection élevée contre les produits chimiques comme les gants plus épais, spécialement traités à ces fins. Les gants de nitrile jetables protègent contre les éclaboussures de produits chimiques et les recommandations ci-haut sont offertes à titre de guide lors de la sélection de gants.

Fast Orange® Grease X Mechanics Laundry Detergent

Item #	Old P/N	Old Alt.	Container	Case
25570	-	-	1.18L	6

Détergent à lessive pour méchaniciens Fast Orange®

N/P #	Ancien N/P	Ancien Alt.	Contenant	Caisse
25570	-	-	1.18 L	6

Cleaners / Nettoyants

A ready-to-use water based cleaner, degreaser and disinfectant that has been trusted by factories, military and auto enthusiasts for over 55 years.

Spray Nine® not only removes tough grease and stains but also features an ammonium chloride that sanitizes and disinfects hard, non-porous surfaces in just seconds. Spray Nine® kills 99.9% of bacteria present and helps to control mold and mildew growth while destroying odours.

Nettoyant, dégraissant et désinfectant à base d'eau prêt à l'emploi auquel les usines, installations militaires et amateurs de voitures font confiance depuis plus de 55 ans.

Spray Nine® renferme du chlorure d'ammonium qui assainit et désinfecte les surfaces dures non poreuses en quelques secondes. Spray Nine® tue 99,9 % des bactéries, empêche la moisissure de s'étendre et élimine les odeurs.

CFIA Biodegradable Health Canada Santé Canada
Registered / Enregistré

Automotive / Automobile

Soils/Saletés :

Dirt, Road Film, Mud, Bug Splatter, Grease, Oil, Brake Dust, Tar, Light Rust, Ashes, Food & Drink Stains Soot & more!

Saleté, film routier, vase, insectes, graisse, huile, poussière de frein, bitume, rouille légère, cendres, taches d'aliment et de boisson, suie et plus!

Surfaces:

Vinyl, Plastic, Rubber, Tires, Bumpers, Consoles, Dashboards Upholstered Seats, Engines, Tools & more!

Vinyle, plastique, caoutchouc, pneus, pare-chocs, consoles, tableaux de bord, capitonnage, moteurs, outils et plus!

Home / Résidentiel

Soils/Saletés :

Dirt, Pet Stains, Food & Drink Stains, Crayon, Ink, Paint, Fingerprints, Soap Scum, Soot, Grass Stains, Lipstick & more!

Saletés, taches d'animal, d'aliment et de boisson, crayon de cire, encre, peinture, marques de doigts, savon, suie, gazon, rouge à lèvres et plus!

Surfaces:

Countertops, Appliances, Sinks, Tubs, Showers, Tile, Toilet, Toys, Carpets (except wool) & more!

Dessus de comptoir, électroménagers, éviers, baignoires, douches, carreaux, toilettes, jouets, tapis (sauf en laine) et plus!

C26822

C26946

C26832

C26802

C25650

Cleaner Degreaser Disinfectant

CLEANS - Tackles the toughest tasks head-on with less scrubbing
DEGREASES - VOC compliant; replaces heavy solvent degreasers
DISINFECTS - Kills germs and controls mold and mildew

- CFIA and Health Canada Registered DIN #02160331
- Removes grease, oil, brake dust, tar, dirt, mud, road film, bug splatter, ash, carpet stains, mildew stains, mold and carbon deposits

Item #	Old P/N	Old Alt.	Container	Case
C25650	-	-	Lemon - 650ml Trigger Bottle	6
C26822	-	-	650ml Trigger Bottle	6
C26832	-	-	946ml Round Trigger Bottle	12
C26946	-	-	946ml Trigger Bottle	6
C26802	-	-	2L Jug	6
C26804	-	-	4L Jug	4
C26820	-	-	20L Pail	1
C26845	-	-	208L Drum	1

CFIA Biodegradable Health Canada Santé Canada
Registered / Enregistré

Industrial / Industriel

Soils/Saletés :

Grease, Grime, Lubricants, Oil, Light Rust, Tar, Black Streaks, Ink, Carbon, Smoke, Soot & more!

Graisse, crasse, lubrifiants, huile, rouille légère, bitume, traînées noires, encre, carbone, fumée, suie et plus!

Surfaces:

Machinery, Tools, Toolboxes, Work Benches, Walls, Ceilings, Floors, Vinyl, Rubber & more!

Machinerie, outils, coffre à outils, établis, murs, plafonds, vinyle, caoutchouc et plus!

C26804

C26820

C26845

Nettoyant dégraissant désinfectant

NETTOIE - Allège les tâches les plus ardues, réduit le besoin de frotter
DÉGRAISSE - Conforme aux normes de COV; remplace les dégraissants forts en solvants
DÉSINFECTE - Tue les germes et réduit la moisissure

- Enregistré auprès de l'ACIA et de Santé Canada, DIN no 02160331
- Déloge graisse, huile, poussière de freins, goudron, saleté, boue, poussière accumulée, taches d'insectes, cendre, taches sur le tapis, taches de moisissure, dépôts de moisissure et de calamine

N/P #	Ancien N/P	Ancien Alt.	Contenant	Caisse
C25650	-	-	citron - bouteille à gâchette 650ml	6
C26822	-	-	bouteille à gâchette 650ml	6
C26832	-	-	bouteille ronde à gâchette 946ml	12
C26946	-	-	bouteille à gâchette 946ml	6
C26802	-	-	bidon 2L	6
C26804	-	-	bidon 4L	4
C26820	-	-	seau 20L	1
C26845	-	-	baril 208L	1

Spray Nine®

Grez-Off® Heavy Duty Degreaser

- Professional strength heavy-duty degreaser
- Quickly breaks down heavy grease, oil, tar, hydraulic fluid, lubricants and grime
- Safe on metal, plastic, vinyl, rubber, fibreglass
- Non-flammable, non-acidic and VOC compliant
- Contains no petroleum solvents
- No harsh fumes or unpleasant odours.
- Ready-to-use formulation
- Biodegradable

Applications: Engines, shop machinery, concrete floors, asphalt, walls, tools, mowers, industrial and farm equipment, workbenches, stainless steel, chrome, exhaust hoods, gas grills, range hoods.

Item #	Old P/N	Old Alt.	Container	Case
C12532	-	-	946ml Trigger Bottle	12
C12501	-	-	4L Jug	4
C12520	-	-	20L Pail	1
C12545	-	-	208L Drum	1

C30946 can use C12532

Dégraissant ultra-puissant Grez-Off®

- Dégraissant ultra puissant de qualité professionnelle
- Déloge rapidement graisse, huile, goudron, fluides hydrauliques, lubrifiants et crasse
- Convient pour métal, plastique, vinyle, caoutchouc et fibre de verre
- Ininflammable, sans acides et conforme aux normes de COV
- Ne contient aucun solvant à base de pétrole
- Ne dégage ni vapeurs ni odeurs désagréables
- Prêt à l'emploi
- Biodégradable

Applications: Moteurs, machinerie, planchers de béton, asphalte, murs, outils, tondeuses, équipement agricole et industriel, établis, acier inoxydable, chrome, hottes à évacuation, grilles de barbecue, hottes de cuisine.

N/P #	Ancien N/P	Ancien Alt.	Contenant	Caisse
C12532	-	-	bouteille à gâchette 946ml	12
C12501	-	-	bidon 4L	4
C12520	-	-	seau 20L	1
C12545	-	-	baril 208L	1

C30946 pouvez utiliser C12532

Spray Nine® Industrial Cleaner/Degreaser

- Multi-purpose, professional strength cleaner/degreaser
- Cuts through grease, grime, adhesives, lubricants, ink, carbon, oils and light rust
- Safe on metal, plastic, vinyl, rubber, fiberglass and porcelain
- Non-flammable, non-acidic and VOC compliant
- Contains no petroleum solvents
- Ready-to-use formulation
- Biodegradable

Applications: Machinery, tools, engines, floors and walls, conveyor belts, vents, countertops, workbenches, mowers, vinyl, rubber, plastic, appliances, bathroom fixtures, showers.

Item #	Old P/N	Old Alt.	Container	Case
C13532	-	-	946ml Trigger Bottle	12
C13504	C13501	-	4L Jug	4
C13520	-	-	20L Pail	1
C13545	-	-	208L Drum	1

Détergent/dégraissant de qualité industrielle Spray Nine®

- Détergent/dégraissant tout usage de qualité professionnelle
- Pénètre graisse, crasse, adhésifs, lubrifiants, encre, calamine, huile et rouille légère• convient pour métal, plastique, vinyle, caoutchouc, fibre de verre et porcelaine
- Ininflammable, sans acides et conforme aux normes de COV
- Ne contient aucun solvant à base de pétrole
- Prêt à l'emploi
- Biodégradable

Applications: Machinerie, outils, moteurs, planchers, murs, courroies de convoyeurs, hottes, comptoirs, établis, tondeuses, vinyle, caoutchouc, plastique, électroménagers, robinetterie de salle de bain, douches.

N/P #	Ancien N/P	Ancien Alt.	Contenant	Caisse
C13532	-	-	bouteille à gâchette 946ml	12
C13504	C13501	-	bidon 4L	4
C13520	-	-	seau 20L	1
C13545	-	-	baril 208L	1

Power Kleen Parts Wash Cleaner

- Concentrated, non-solvent aqueous based cleaner
- Ideal for parts washers, pressure washers and floor scrubbers
- Cleans & degreases oil, grease, carbon, adhesives, soot, stains, smoke, dirt and grime
- Low emulsifying formula separates oil and soils for easy recycling/reclamation
- Non-flammable, non-corrosive, non-carcinogenic
- No phosphates, butyl or phenolic compounds
- Mild 9.8 pH
- Biodegradable

Note: Recommended for use in aqueous based parts washers. Dilution ratios – Regular cleaning 1:10 / Heavy-duty 1:5

Applications: Parts washers, pressure washers, oil/water separators, concrete floors, walls, service bays, tools and machinery.

Item #	Old P/N	Old Alt.	Container	Case
C97001	-	-	4L Jug	4
C97005	-	-	20L Pail	1
C97045	-	-	208L Drum	1

Nettoyant pour laveur de pièces

- Nettoyant concentré à base d'eau et sans solvant
- Idéal pour appareils de lavage de pièces, de lavage à pression et de nettoyage des planchers
- Déloge huile, graisse, calamine, adhésifs, suie, taches, résidus de fumée, saleté et crasse
- Formule peu émulsifiante qui sépare l'huile et la saleté pour un recyclage et une récupération des eaux plus facile.
- Ininflammable, non corrosif, non cancérogène
- Ne contient ni phosphates, ni butyle, ni substances phénoliques
- PH doux (9,8)
- Biodégradable

Remarque: Usage recommandé dans les appareils de lavage de pièces qui utilisent des solutions à base d'eau. Rapports de dilution : nettoyage ordinaire 1:10 / gros nettoyage 1:5

Applications: Appareils de lavage de pièces, appareils à pression, séparateurs huile/eau, planchers de béton, murs, aires de service, outils et machinerie.

N/P #	Ancien N/P	Ancien Alt.	Contenant	Caisse
C97001	-	-	bidon 4L	4
C97005	-	-	seau 20L	1
C97045	-	-	baril 208L	1

General Pressroom Cleaner

- Dissolves ink on contact
- Removes grease and grime
- Reduces labour intensive cleaning
- Fresh lemon scent
- Biodegradable
- Non-flammable
- Non-ozone depleting

Applications: Pressroom equipment, photopolymer and rubber plates, ink trays and dispensing systems, floors and walls, vinyl, rubber, plastic and painted metal.

Item #	Old P/N	Old Alt.	Container	Case
34532	M33232	-	946ml Trigger Bottle	12
34555	M33255	-	208L Drum	1
34575	-	-	1041L Tote	1

Nettoyant pour salle de presse

- Dissout l'encre au contact
- Élimine graisse et crasse
- Réduit le nettoyage intensif
- Odeur de citron frais
- Biodégradable
- Ininflammable
- Non éradicateur de l'ozone

Applications: Équipement de salle de presse, plaques de photopolymère et de caoutchouc, plateaux d'encre, distributeurs, planchers, murs, vinyle, plastique, caoutchouc et métal peint.

N/P #	Ancien N/P	Ancien Alt.	Contenant	Caisse
34532	M33232	-	bouteille à gâchette 946ml	12
34555	M33255	-	baril 208L	1
34575	-	-	réservoir 1041L	1

Orange Lightning Cleaner/Degreaser

- Multi-purpose, heavy-duty cleaner/degreaser
- Natural orange formula cuts through grease, tar, bitumen, oil, fuel, resins, pitch and gum
- Fresh citrus scent
- Non-flammable and non-acidic
- Ready-to-use formulation
- Biodegradable

Applications: Machinery, tools, workbenches, engines, construction and farm equipment, decals, glue residue, concrete floors, asphalt, appliances.

Item #	Old P/N	Old Alt.	Container	Case
C47946	C47832	-	946ml Trigger Bottle	6
C47820	-	-	20L Pail	1

C47845 can use C47820

Détergent/dégraissant Orange Lightning

- Détergent/dégraissant tout usage ultra-puissant
- Grâce à sa formule contenant de l'huile d'orange, il déloge graisse, goudron, bitume, huile, carburant, résines, brai et gomme
- Dégage un frais parfum d'agrume
- Ininflammable et sans acides
- Prêt à l'emploi
- Biodégradable

Applications: Machinerie, outils, établis, moteurs, équipement de ferme, équipement pour la construction, autocollants, résidue de colle, planchers de béton, asphalte, électroménagers.

N/P #	Ancien N/P	Ancien Alt.	Contenant	Caisse
C47946	C47832	-	bouteille à gâchette 946ml	6
C47820	-	-	seau 20L	6

C47845 pouvez utiliser C47820

Spray Nine® Glass & Stainless Steel Cleaner

- Removes dirt, dust, fingerprints, smudges and light grease from glass, stainless steel and metal surfaces
- Leaves a sparkling streak free shine
- Clinging action formula ideal for vertical surfaces
- Sprays on evenly with a refreshing lemon scent

Applications: Interior/exterior window and metal doors, stainless steel appliances and BBQ exteriors. Not recommended for use on plastics.

Item #	Old P/N	Old Alt.	Container	Case
C23319	-	-	600g Aerosol	12

Nettoyant pour vitres et acier inoxydable

- Fait disparaître saleté, poussière, traces de doigts, traînées et graisse légère des surfaces de verre, d'acier inoxydable et de métal
- Procure un éclat incroyable sans laisser de traces
- Formule adhérente idéale pour nettoyer les surfaces verticales
- Jet uniforme et parfum frais de citron

Applications: Fenêtres intérieures/extérieures et portes en métal, électroménagers en acier inoxydable et surfaces extérieures de barbecues. Ne pas utiliser sur le plastique.

N/P #	Ancien N/P	Ancien Alt.	Contenant	Caisse
C23319	-	-	aérosol 600g	12

Garage Boss Concrete Cleaner

- Powerful alkaline detergent powder
- Removes grease, grime and dirt from concrete floors
- Leaves a non-slick surface
- Contains a fresh pine scent

Applications: Garages, service bays, machine shops and factory floors.

Item #	Old P/N	Old Alt.	Container	Case
C11525	-	-	11.3kg Pail	1

Nettoyant pour béton Garage Boss

- Puissante poudre détergente alcaline
- Élimine graisse, crasse et saleté sur les planchers de béton
- Llaisse la surface non glissante
- Doux parfum de pin

Applications: Garages, baies de service, ateliers d'usinage et usines.

N/P #	Ancien N/P	Ancien Alt.	Contenant	Caisse
C11525	-	-	seau 11.3kg	1

BBQ Grill Cleaner

- Dissolves grease, fat and burned on food for quick and easy removal
- Disinfects all food preparation surfaces
- Kills salmonella and E. Coli in just 45 seconds
- Health Canada registered DIN #02255480

Applications: BBQ Grills, propane tanks, countertops, cooking utensils, painted and stainless steel, ceramic and tempered glass.

Item #	Old P/N	Old Alt.	Container	Case
C15650	-	-	650ml Trigger Bottle	6

Nettoyant de grille de barbecue

- Dissout la graisse, le gras et les aliments calcinés pour un nettoyage rapide
- Désinfecte toutes les surfaces de préparation des aliments
- Tue la salmonelle et le E. coli en à peine 45 secondes
- Nettoyant enregistré auprès de Santé Canada, DIN no 02255480

Applications: Grilles de barbecue, bonbonnes de propane, comptoirs, ustensiles, acier peint et inoxydable, céramique et verre trempé.

N/P #	Ancien N/P	Ancien Alt.	Contenant	Caisse
C15650	-	-	bouteille à gâchette 650ml	6

Marine Spray Nine®

- Multi-purpose marine cleaner and disinfectant
- Kills germs and bacterial odours above and below deck
- Removes tough stains and yellowing with little effort
- Quickly cleans fish & bait soils, algae, gas & oil, black streaks, as well as heel and scuff marks
- Controls mould and mildew on carpets, vinyl and hard surfaces

Applications: Boats, hulls, fibreglass, galleys, jet skis, camping equipment, RV's, trailers, personal watercrafts, awnings, coolers, vinyl and bait buckets.

Item #	Old P/N	Old Alt.	Container	Case
C27946	-	-	946ml Trigger Bottle	6

Spray Nine® marin

- Nettoyant et désinfectant marin d'usage général
- Tue les germes et les odeurs bactériennes sur et sous le pont
- Élimine les taches tenaces et le jaunissage avec peu d'effort
- Nettoie vite les taches d'appât et de poisson, d'algues, de carburant et d'huile, et les marques de talons ou de chaussures
- Contrôle la moisissure sur les tapis, vinyles et surfaces dures

Applications: Bateaux, coques, fibre de verre, cuisine, motomarines, équipement de camping, VR, remorques, embarcations, auvents, glacières, vinyle et viviers.

N/P #	Ancien N/P	Ancien Alt.	Contenant	Caisse
C27946	-	-	bouteille à gâchette 946ml	6

Boat Bottom Cleaner

- Unique gel formula restores hulls leaving a deep glossy finish
- Removes boat foiling, oil slick, algae and rust stains above and below the water line
- Non-abrasive alternative to harsh acidic cleaners
- Quick and easy to use in just 5 minutes

Applications: Fibreglass, plastic, metal and wood hulls.

Item #	Old P/N	Old Alt.	Container	Case
C30832	-	-	946ml Twist Cap Bottle	12

Nettoyant pour fond d'embarcation

- Gel unique en son genre qui restaure le lustre de la coque
- Élimine les saletés, les traces d'huile, les algues et les taches de rouille au-dessus et en-dessous de la ligne de flottaison
- Remplacement non abrasif des nettoyants acides nocifs
- S'utilise facilement en 5 minutes

Applications: Coques en fibre de verre, plastique, métal et bois.

N/P #	Ancien N/P	Ancien Alt.	Contenant	Caisse
C30832	-	-	bouteille à bouchon 946ml	6

Performance & Appearance
Produits d'entretien pour voiture et d'amélioration

Permatex Canada is your one stop shop manufacturer and distributor of car care chemicals to clean, restore and improve vehicles appearance. Our brands offer the highest quality products used by professional OEM manufacturers, automakers, detailers, car collectors and enthusiasts alike. To deliver the best, most satisfying automotive care to consumers, customers, influencers, and industry professionals around the world, our goal is to strengthen our brands through innovative products and programs that inspire and reward those with a passionate connection to their vehicle.

Permatex Canada offre un guichet unique pour les produits de soin permettant de nettoyer, de restaurer et d'améliorer l'apparence des véhicules. Nos marques offrent des produits de la plus haute qualité qui soit. Ils sont utilisés par les professionnels de l'automobile, les fabricants de pièces d'origine, les constructeurs automobiles, les détaillants, les collectionneurs et les adeptes de voitures. Pour fournir les meilleurs produits de soin aux consommateurs, aux clients, aux décideurs et aux professionnels de l'industrie partout dans le monde, nous poursuivons l'objectif de renforcer nos marques grâce à des produits et à des programmes novateurs qui inspirent et satisfont ceux qui se passionnent pour leur véhicule.

- ***MAXIMUM STRENGTH FORMULA***
- ***IMPROVES PERFORMANCE & FUEL ECONOMY***
- ***PREVENTS FUTURE CARBON BUILD UP***

P.E.A.: The only cleaning agent strong enough to remove carbon deposits in the combustion chamber.

SCIENCE IN. PERFORMANCE OUT.

- ***FORMULE EXTRA-PUISSANTE***
- ***AMÉLIORE LES PERFORMANCES, RÉDUIT LA CONSOMMATION***
- ***PRÉVIENT L'ACCUMULATION DE CALAMINE***

P.E.A.: Assez fort pour pénétrer les dépôts de carbones épais.

FORMULE AVANCÉE. PERFORMANCE ASSURÉE.

Prevention: With regular use will keep new deposits from forming.
Clean-up: Will clean deposits in just one tank.
★ : Will clean-up with regular use.
✓✓ : Multiple checks means higher level of cleaning.

Prévention : Utilisation périodique de ces produits prévient la formation de nouveaux dépôts.
Nettoyage : Un seul ajout au réservoir permet d'éliminer les dépôts.
★ : Sera propre après plusieurs remplissages.
✓✓ : L'efficacité du nettoyage augmente avec le nombre d'utilisations.

Gas Treatment

- Removes water from gasoline
- Prevents future deposit build-up
- Fights rust and corrosion
- Helps reduce emissions
- Safe for use in turbo and supercharged vehicles

Application: For gasoline only cars, trucks, RVs, ATVs and farm equipment.

Item #	Old P/N	Old Alt.	Container	Case
800001740	-	-	177ml Bottle	6

Traitement de l'essence

- Élimine l'eau dans l'essence
- Prévient la formation de nouveaux dépôts
- Combat la rouille et la corrosion
- Contribue à réduire les émissions
- Sans risque pour les moteurs turbo ou suralimentés

Application: Uniquement pour voitures, camions, véhicules récréatifs, véhicules tout-terrain et équipement agricole dotés d'un moteur à essence.

N/P #	Ancien N/P	Ancien Alt.	Contenant	Caisse
800001740	-	-	bouteille 177ml	6

Fuel Injector Cleaner

- Cleans fuel injectors
- Helps reduce emissions
- Restores performance and fuel economy
- Prevents future deposit build-up
- Safe for use in turbo and supercharged vehicles

Application: For gasoline only cars, trucks, RVs, ATVs and farm equipment.

Item #	Old P/N	Old Alt.	Container	Case
800001739	-	-	177ml Bottle	6

Nettoyant d'injecteurs de carburant

- Nettoie les injecteurs de carburant
- Contribue à réduire les émissions
- Rétablit le rendement et réduit la consommation de carburant
- Prévient la formation de nouveaux dépôts
- Sans risque pour les moteurs turbo ou suralimentés

Application: Uniquement pour voitures, camions, véhicules récréatifs, véhicules tout-terrain et équipement agricole dotés d'un moteur à essence.

N/P #	Ancien N/P	Ancien Alt.	Contenant	Caisse
800001739	-	-	bouteille 177ml	6

Regane® Complete Fuel System Cleaner

- With advanced P.E.A. (polyetheramine) to effectively remove carbon deposits for improved performance across the fuel system
- Cleans ENTIRE fuel system
- Restores performance and fuel economy
- Prevents future deposit build-up
- Fights damaging effects of ethanol (up to E-15)
- Removes water from gasoline
- Safe for use in turbo & supercharged vehicles
- Helps reduce emissions

Application: For gasoline only cars, trucks, RVs, ATVs and farm equipment.

Item #	Old P/N	Old Alt.	Container	Case
800001743	-	-	177ml Bottle	6

Nettoyant du système d'alimentation Regane® complete

- Contient des agents avancés P.E.A. (polyétheramine) pour éliminer complètement la calamine, ce qui améliore la performance de tout le système d'alimentation
- Nettoie TOUT le système d'alimentation
- Rétablit le rendement et réduit la consommation de carburant
- Prévient la formation de nouveaux dépôts
- Combat les effets dommageables de l'éthanol (jusqu'à E-15)
- Élimine l'eau dans l'essence
- Sans risque pour les moteurs turbo ou suralimentés
- Contribue à réduire les émissions

Application: Uniquement pour voitures, camions, véhicules récréatifs, véhicules tout-terrain et équipement agricole dotés d'un moteur à essence.

N/P #	Ancien N/P	Ancien Alt.	Contenant	Caisse
800001743	-	-	bouteille 177ml	6

Regane® High Mileage Fuel System Cleaner

- With advanced P.E.A. (polyetheramine) to effectively remove carbon deposits for improved performance across the fuel system
- Recommended for vehicles over 120,000km
- Cleans ENTIRE fuel system
- Enhanced combustion chamber clean-up
- Restores performance and fuel economy
- Prevents future deposit build-up
- Fights damaging effects of ethanol (up to E-15)
- Removes water from gasoline
- Safe for use in turbo and supercharged vehicles
- Helps reduce emissions

Application: For gasoline only cars, trucks, RVs, ATVs and farm equipment.

Item #	Old P/N	Old Alt.	Container	Case
800001742	-	-	177ml Bottle	6

Nettoyant du système d'alimentation Regane® kilométrage élevé

- Contient des agents avancés P.E.A. (polyétheramine) pour éliminer complètement la calamine, ce qui améliore la performance de tout le système d'alimentation
- Recommandé pour les véhicules de plus de 120 000 km
- Nettoie TOUT le système d'alimentation
- Nettoie plus efficacement la chambre de combustion
- Rétablit le rendement et réduit la consommation de carburant
- Prévient la formation de nouveaux dépôts
- Combat les effets dommageables de l'éthanol (jusqu'à E-15)
- Élimine l'eau dans l'essence
- Sans risque pour les moteurs turbo ou suralimentés
- Contribue à réduire les émissions

Application: Uniquement pour voitures, camions, véhicules récréatifs, véhicules tout-terrain et équipement agricole dotés d'un moteur à essence.

N/P #	Ancien N/P	Ancien Alt.	Contenant	Caisse
800001742	-	-	bouteille 177ml	6

All-In-One® Complete Fuel System Cleaner

- With advanced P.E.A. (polyetheramine) to effectively remove carbon deposits for improved performance across the fuel system
- Improved performance and fuel economy in one fill-up
- Reduces emissions
- Conditions fuel to fight ethanol and water corrosion, upper cylinder to reduce friction and wear
- Prevents future carbon buildup

Application: GDI/direct and port/indirect fuel injectors, intake valves and ports, piston tops, cylinder heads & combustion chamber.

Item #	Old P/N	Old Alt.	Container	Case
30001	-	-	296ml bottle	6

All-In-One® nettoyant pour système d'alimentation

- Contient des agents avancés P.E.A. (polyétheramine) pour éliminer complètement la calamine, ce qui améliore la performance de tout le système d'alimentation
- Performance et consommation de carburant améliorées dès le premier plein
- Réduit les émissions polluantes
- Additif pour carburant qui limite la corrosion par l'éthanol et par l'eau et qui protège le haut des cylindres afin de minimiser la friction et l'usure
- Prévient l'accumulation de calamine

Application: Injecteurs directs/indirects, soupapes et conduits d'admission, haut des pistons, culasses et chambres de combustion.

N/P #	Ancien N/P	Ancien Alt.	Contenant	Caisse
30001	-	-	bouteille 296ml	6

One-N-Done Complete Fuel System Cleaner

- Once a year treatment or every 16,000 - 24,000 km
- With advanced P.E.A. (polyetheramine) to effectively remove carbon deposits for improved performance across the fuel system
- Helps pass emissions testing
- Maximum Strength Formula
- Improves performance and fuel economy
- Maintains catalytic converter efficiency
- Proven to clean entire fuel system in just one tank

Application: Intake valves & ports, GDI/direct and port injectors, cylinder heads, combustion chamber & piston tops.

Item #	Old P/N	Old Alt.	Container	Case
30004	-	-	591ml Kit	4

One-N-Done nettoyant pour système d'alimentation

- Utilisation annuelle ou à tous les 16 000 à 24 000 km
- Contient des agents avancés P.E.A. d'une puissance de nettoyage incomparable
- Favorise la réussite du contrôle antipollution
- Formule extra-puissante
- Améliore les performances, réduit la consommation
- Soutenir l'efficacité du convertisseur catalytique
- Favorise la réussite du contrôle antipollution

Application: Soupapes et passages d'admission, injecteurs directs/indirects, culasses, chambres de combustion et haut des pistons

N/P #	Ancien N/P	Ancien Alt.	Contenant	Caisse
30004	-	-	580ml Kit	6

Multi-System Tune-Up

- With advanced P.E.A. (polyetheramine) to effectively remove carbon deposits for improved performance across the fuel system
- Most advanced treatment for all types of engines from cars to lawn mowers
- Maximizes performance and fuel economy
- Conditions gasoline, ethanol blend and diesels fuels to fight against ethanol and water corrosion
- Conditions fuel and oil to fight against deterioration / destabilization
- Prevents future carbon build up
- Add to gas tank, the crankcase or via induction

Application: GDI/direct and port/indirect fuel injectors, carburetors, intake valves and ports, piston tops, cylinder heads, combustion chamber and crankcase.

Item #	Old P/N	Old Alt.	Container	Case
30002	-	-	473ml bottle	6

Tune-Up multiusage

- Contient des agents avancés P.E.A. (polyétheramine) pour éliminer complètement la calamine, ce qui améliore la performance de tout le système d'alimentation
- Traitement le plus perfectionné qui soit pour tout type de moteur, allant des voitures aux tondeuses à gazon
- Maximise la performance et réduit la consommation
- Additif pour l'essence, pour l'essence à l'éthanol, et pour le diesel servant à limiter la corrosion par l'éthanol et par l'eau
- Stabilisateur pour le carburant et l'huile qui aide à minimiser la dégradation
- Prévient l'accumulation de calamine
- Ajouter dans le réservoir de carburant, dans le carter moteur ou dans l'admission

Application: Injecteurs directs/indirects, carburateurs, soupapes et conduits d'admission, haut des pistons, culasses, chambres de combustion et carter moteur.

N/P #	Ancien N/P	Ancien Alt.	Contenant	Caisse
30002	-	-	bouteille 473ml	6

Octane Booster

- Increases octane rating points
- Improves horsepower and lubricates upper engine
- Eliminates knocks, pings and hesitation
- Safe for use in turbo & supercharged vehicles
- Helps reduce emissions

Application: For gasoline only cars, trucks, RVs, ATVs and farm equipment.

Item #	Old P/N	Old Alt.	Container	Case
800001860	-	-	296ml Bottle	6

Améliorant de l'indice d'octane

- Augmente l'indice d'octane
- Améliore la puissance du véhicule et lubrifie les composants supérieurs du moteur
- Élimine les cognements, les cliquetis et les délais du moteur au démarrage
- Sans risque pour les moteurs turbo ou suralimentés
- Contribue à réduire les émissions

Application: Uniquement pour voitures, camions, véhicules récréatifs, véhicules tout-terrain et équipement agricole dotés d'un moteur à essence.

N/P #	Ancien N/P	Ancien Alt.	Contenant	Caisse
800001860	-	-	bouteille 296ml	6

NOS® Racing Formula Octane Booster

- NOS® performance for the serious enthusiast
- Increases octane effect up to 6 full octane numbers (60 points)
- Uniquely blended with MMT and performance enhancing Powertane
- Includes Nitro Methane and special lubricants developed for high performance engines
- Improves horsepower and lubricates upper end
- Recommended for high performance engines including marine and recreational
- Excellent lead substitute
- Eliminates knocks, pings and hesitation
- Cleans fuel injectors and combustion chamber and prevents valve ticking
- Meets BMW requirements for IVD detergency
- Excellent smoke suppressant for 2 cycle engines
- Not for use in diesel engines

Application: For all combustion engines including carburated, fuel injected, turbo and super charged. High performance, marine and recreational.

Item #	Old P/N	Old Alt.	Container	Case
12012	-	-	355ml Bottle	6

Remontant d'octane formule de course NOS®

- Performance NOS pour les mordus de l'automobile
- Peut élever l'indice d'octane de 6 chiffres (60 points)
- Mélange unique avec MMT et pousseur de performance Powertane
- Comprend du nitro-méthane et des lubrifiants spéciaux conçus pour les moteurs haute performance
- Accroît la puissance et nettoie le haut du moteur
- Necommandé pour les moteurs haute performance, y compris marins et récréatifs
- Excellent substitut pour le plomb
- Élimine cognements, pincements et hésitation
- Nettoie les injecteurs de carburant, la chambre de combustion et empêche les soupapes de coller
- Conforme à la norme de détergence IVD de BMW
- Excellent suppresseur de fumée pour les moteurs à 2 temps
- Ne convient pas aux moteurs diesel

Application: Pour tous les moteurs à combustion, à carburateur, à injecteurs, turbo ou super-chargés, haute performance, marins et récréatifs.

N/P #	Ancien N/P	Ancien Alt.	Contenant	Caisse
12012	-	-	bouteille 355ml	6

Gumout® Freeze Out®

- Rapidly penetrates and loosens seized and corroded parts
- Instant freezing action causes rust to crack, allowing specialized lubricants to creep into the spaces and dissolve rust
- Superior lubricating properties
- Helps prevent damage to parts and keeps them protected from corrosion

Applications: Nuts, bolts, studs, screws, linkages, pivot arms, cables and any corroded or seized parts.
Uses: To test thermostatic block heaters.

Item #	Old P/N	Old Alt.	Container	Case
29212	-	-	397g Aerosol	6

Freeze Out® Gumout®

- Aide à dégager rapidement et facilement les boulons et les écrous grippés ou rouillés
- L'action de gel instanane provoque la rouille a se fissurer, ce qui permet les lubrifiants specialises a se glisser dans les espaces et dissoudre la rouille.
- Propriétés lubrifiantes supérieurs
- Empêche les dommages aux pieces et les protège contre la corrosion

Applications: Les écrous, les boulons, clous, vis, les liens, les bras de pivot, les câbles et les pièces corrodées ou saisis.
Uses: Pour la mise à l'essai des chauffe-moteurs thermostatiques.

N/P #	Ancien N/P	Ancien Alt.	Contenant	Caisse
29212	-	-	aérosol 397g	6

Gumout® Super Penetrating Oil

- High performance formula acts faster than graphite formulations
- Detergent action cuts through all foreign impediments
- Quickly loosens seized metal parts due to rust, corrosion, carbon, scale, paints and varnishes

Applications: Lubricates to help loosen any corroded or seized parts.

Item #	Old P/N	Old Alt.	Container	Case
29219	-	-	340g Aerosol	12

Huile super pénétrante Gumout®

- Composé à haut rendement agissant plus rapidement que les huiles de graphite
- Action détergente qui pénètre tous les obstacles étrangers
- Facilite le dégagement rapide des pièces de métal prises dans la rouille, la corrosion, le carbone, le calcaire, la peinture et les résines

Applications: Facilite le démontage des assemblages rouillés ou grippés.

N/P #	Ancien N/P	Ancien Alt.	Contenant	Caisse
29219	-	-	aérosol 340g	12

Gumout® Silicone Spray Lubricant

- Lubricates and waterproofs all types of mechanical equipment
- Stops friction and squeaks
- Coats hinges and channels
- Prevents locks, doors and windows from binding
- High silicone formula does not attract dust or dirt
- Protects and renews rubber mountings, bushings and weatherstripping
- Prevents binding, sticking and deterioration

Applications: Use to seal, lubricate and prevent the deterioration of any rubber seals, bushings, mouldings, weatherstripping as well as lubricate hinges, locks, door & window channels and any similar applications.

Item #	Old P/N	Old Alt.	Container	Case
29220	-	-	320g Aerosol	12

Lubrifiant de silicone en aérosol Gumout®

- Lubrifie et étanchéifie tous les types d'équipements mécaniques
- Élimine la friction et les grincements
- Enduit les charnières et les coulisses
- Empêche le gommage des serrures, portes et vitres
- Composé à forte teneur en silicone qui n'attire pas la poussière ou la saleté
- Protège et ravive les fixations, coussinets et calfeutrage en caoutchouc
- Empêche le collage, le gommage et la détérioration

Applications: Utiliser pour sceller, lubrifier et prévenir la détérioration des joints, bagues, moulage et bourrelets en caoutchouc. Lubrifie les charnières, serrures, tringles de porte, de fenêtre et autres applications semblables.

N/P #	Ancien N/P	Ancien Alt.	Contenant	Caisse
29220	-	-	aérosol 320g	12

Gumout® White Lithium Grease

- All purpose white lithium grease
- Protects against rust and makes surfaces friction-free
- Stainless and non-toxic
- Good resistance to washout
- Withstands moisture and high heat

Applications: Door hinges, hood and trunk latches, hatchback struts, seat tracks, jacks, winches, gear shift mechanisms, steering linkages, garage door and delivery truck door tracks.

Item #	Old P/N	Old Alt.	Container	Case
29222	-	-	300g Aerosol	12

Graisse blanche au Lithium Gumout®

- Lubrifiant blanc polyvalent
- Protège contre la rouille et élimine la friction entre les surfaces
- Ne tache pas, atoxique
- Résiste bien au délavement
- Supporte l'humidité et la chaleur élevée

Applications: Charnières de porte, loquets de capot et de coffre, supports de hayon arrière, tringles de siège, vérins, treuils, mécanismes de changement de vitesses, timonerie de direction, portes de garage, tringles de porte de camion de livraison.

N/P #	Ancien N/P	Ancien Alt.	Contenant	Caisse
29222	-	-	aérosol 300g	12

Gumout® Chain Lube

- Specially formulated to lubricate & protect all types of roller chains operating in exposed conditions
- High lubricity and foaming action penetrates into rollers and displaces water
- Will not be thrown off at high speeds
- Non-tacky formula reduces accumulation of road dust and sand

Applications: Motorcycles, bicycles, chain saws and any chain-driven vehicle or equipment.

Item #	Old P/N	Old Alt.	Container	Case
29221	-	-	330g Aerosol	12

Lubrifiant à chaînes Gumout®

- Spécialement conçu pour lubrifier et protéger tous les types de chaînes à rouleaux exposées
- Grande lubricité, l'action moussante pénètre dans les rouleaux pour repousser l'eau
- Très persistant à haute vitesse
- Formule non collante réduisant accumulation de saletés et de sable

Applications: motocyclettes, vélos, scies à chaîne et tout type de véhicule ou équipement à chaîne.

N/P #	Ancien N/P	Ancien Alt.	Contenant	Caisse
29221	-	-	aérosol 330g	12

Gumout® Belt Dressing

- Prevents belt slippage due to heat, cold, dampness, dust and glazing
- Eliminates belt slipping and squealing
- Penetrates cord fibers of "V" belts to restore pliability and flexibility
- Will not attract dust or dirt
- Can be used on belts made of rubber, canvas, and leather

Applications: Fan belts, water pumps, power steering, sewing machines, washing machines, air conditioners, lawn mowers and power tools.

Item #	Old P/N	Old Alt.	Container	Case
80552	120DA	-	340g Aerosol	12

Enduit pour courroies Gumout®

- Empêche le glissement dû à la chaleur, au froid, à l'humidité, à la poussière et au glaçage
- Élimine les glissements et les grincements
- Pénètre les fibres des courroies trapézoïdales pour leur redonner souplesse et flexibilité
- N'attire pas la poussière ou la saleté
- Convient aux courroies de caoutchouc, de toile et de cuir

Applications: Courroies de ventilateur, pompes à eau, direction assistée, machines à coudre, laveuses, climatiseurs, tondeuses et outils électriques.

N/P #	Ancien N/P	Ancien Alt.	Contenant	Caisse
80552	120DA	-	aérosol 340g	6

Gumout® Brake Cleaner (Non-Chlorinated)

- Professional strength to quickly remove oil, grease and grime from brake parts
- Fast drying, leaves no residue
- Displaces moisture
- Safer on aluminum parts

Applications: Use to clean drum or disc brake assemblies and components; thousands of other uses including cleaning of C.V. joints, clutches, machinery, tools and farm equipment.

Item #	Old P/N	Old Alt.	Container	Case
29213	-	-	390g Aerosol	6

29214 can use 29213

Nettoyeur à freins Gumout® (Non-chloré)

- De force professionnelle, pour l'enlèvement rapide de l'huile, de la graisse et de la saleté des pièces de frein
- Sèche vite sans laisser de dépôt
- Repousse l'humidité
- Sécuritaire sur les pièces en aluminium

Applications: Pour nettoyer les assemblages et composantes de freins à disque et à tambour et toute autre application comme nettoyer les joints homocinétiques, les embrayages, machinerie, outils et équipements agricoles.

N/P #	Ancien N/P	Ancien Alt.	Contenant	Caisse
29213	-	-	aérosol 390g	6

29214 pouvez utiliser 29213

Gumout® Carb & Choke Cleaner

- OEM certified
- Super jet spray quickly cuts and removes grease, gum and varnish
- Oxygen sensor safe
- Improves vehicle performance

Applications: Manual and automatic chokes, baffle plates and carburator linkage.

Item #	Old P/N	Old Alt.	Container	Case
29216	-	-	350g Aerosol	6

Nettoyant pour carburateurs et étrangleurs Gumout®

- Approuvé par les fabricants de pièces d'origine
- Puissant jet qui pénètre et élimine rapidement la graisse, la gomme et le vernis
- Sûr pour les sondes d'oxygène
- Améliore le rendement du véhicule

Applications : étrangleurs manuels et automatiques, plaques de déflecteurs et timonerie du papillon.

N/P #	Ancien N/P	Ancien Alt.	Contenant	Caisse
29216	-	-	aérosol 350g	6

Gumout® Small Engine Carb & Choke Cleaner

- Super jet spray quickly cuts and removes grease, gum and varnish
- Oxygen sensor safe
- Improves vehicle performance

Applications: Manual and automatic chokes, baffle plates and carburator linkage.

Item #	Old P/N	Old Alt.	Container	Case
36090	-	-	170g Aerosol	6

Nettoyeur de carburateur et étrangleur pour petit moteur Gumout®

- Puissant jet qui pénètre et élimine rapidement la graisse, la gomme et le vernis
- Sûr pour les sondes d'oxygène
- Améliore le rendement du véhicule

Applications : étrangleurs manuels et automatiques, plaques de déflecteurs et timonerie du papillon.

N/P #	Ancien N/P	Ancien Alt.	Contenant	Caisse
36090	-	-	aérosol 170g	6

Gumout® Battery Protector & Sealer

- Coats and seals battery terminals to prevent corrosion
- Prevents battery drain
- Increases battery life
- Improves electrical flow
- Spray on battery terminals - in or out of storage

Applications: Batteries, cables and terminals. For automotive, marine, farm machinery and motorcycle applications.

Item #	Old P/N	Old Alt.	Container	Case
19976	31876	-	4g Pouch	24
29224	SA-9	80370	141g Aerosol	6

Protecteur et scellant à batterie Gumout®

- Enduit et scelle les bornes pour les protéger de la corrosion
- Empêche les fuites de courant à la batterie
- Prolonge la durée utile de la batterie
- Facilite le transport du courant électrique
- Se vaporise sur les bornes, avant et après l'entreposage

Applications: Batteries, câbles et bornes. Applications automobiles, marines, agricoles et pour motocyclette

N/P #	Ancien N/P	Ancien Alt.	Contenant	Caisse
19976	31876	-	sachet 4g	24
29224	SA-9	80370	aérosol 141g	6

Gumout® Wire Dryer

- Removes moisture from wire connections and ignition systems to help start engines quickly
- Fast-acting formula seals out moisture and helps prevent corrosion
- Weatherproofs and lubricates connections to maintain proper electrical flow

Applications: Ignition wires, coils, engines starters and battery connections.

Item #	Old P/N	Old Alt.	Container	Case
29231			170g Aerosol	6

Gumout® Wire Dryer

- Assèche les connections électriques et les systems d'allumage et facilite le démarrage du moteur
- Action rapide qui repousse l'humidité et aide à prévenir la corrosion
- Protège des éléments, lubrifie, et favorise une bonne connexion électrique

Applications: Câbles de bougie, bobines, démarreurs, bornes de batterie.

N/P #	Ancien N/P	Ancien Alt.	Contenant	Caisse
29231			aérosol 170g	6

Permatex® Battery Cleaner

- Penetrates and removes corrosion, dirt and grime instantly
- Removes power-robbing corrosion
- Fast acting
- Penetrates, no disassembly required

Applications: Cleaning all types of storage batteries and attachments in vehicles, emergency power supply systems, cables and terminal connections.

Item #	Old P/N	Old Alt.	Container	Case
SA-8		80369	163g Aerosol	12

Nettoyant à batterie Permatex®

- Pénètre et élimine instantanément la corrosion, la saleté et la crasse
- Protège contre le la corrosion
- Agit rapidement
- Pénètre, aucun démontage requis

Applications: Nettoyage de batteries et accessoires sur les véhicules en entreposage,de systèmes d'alimentation d'appoint, de câbles et de bornes.

N/P #	Ancien N/P	Ancien Alt.	Contenant	Caisse
SA-8		80369	aérosol 163g	12

Permatex® Electrical Contact Cleaner

- Ideal for sensitive electrical and electronic parts
- Non-conductive and non-corrosive cleaner dries in seconds with no rinsing required
- Removes grease, oil and other surface contaminants
- Contains no HCFCs and is safe on all metal surfaces and many plastics (on plastics and elastomers, test product on surface before use to ensure compatibility)

Applications: Switches, contacts, relays, motors, PC boards, connectors, tape heads, scales, sensors and control panels.

Item #	Old P/N	Old Alt.	Container	Case
82588	-	-	425g Aerosol	12

Nettoyant de contact électrique Permatex®

- Parfait pour les pièces électriques et électroniques sensibles
- Nettoyeur non conducteur et non corrosif qui sèche en quelques secondes, sans rinçage
- Élimine graisse, huile et autres contaminants de surfaces
- Ne contient aucun HCFC, sûr pour toutes les surfaces métalliques et plusieurs plastiques (testez d'abord la compatibilité du produit avant l'utilisation sur des surfaces en plastique ou élastomères)

Applications: Interrupteurs, contacts, relais, moteurs, PCI, connecteurs, têtes d'enregistrement, balances, détecteurs et panneaux de contrôle.

N/P #	Ancien N/P	Ancien Alt.	Contenant	Caisse
82588	-	-	aérosol 425g	12

MULTI-SYSTEM
TUNE-UP
MULTIUSAGE

All engines develop performance issues over time, whether they're gas, diesel or ethanol. Carbon deposits reduce performance and fuel economy. Water and ethanol corrode key engine parts. Gumout® Multi-System Tune-Up is the most advanced treatment for all types of engines, from cars to lawn mowers. It cleans and conditions using premium ingredients, like P.E.A. (polyetheramine), to help maximize performance, fuel economy and engine life. Multi-System Tune-Up can be added in the gas tank, the crankcase or via induction.

CLEANS / NETTOIE

GDI/direct and port/indirect fuel injectors, carburetors, intake valves and ports, piston tops, cylinder heads, combustion chamber and crankcase.

Injecteurs directs/indirects, carburateurs, soupapes et conduits d'admission, haut des pistons, culasses, chambres de combustion et carter moteur.

CONDITIONS / AMÉLIORER

Gasoline, ethanol blend and diesel fuels to fight ethanol and water corrosion, fuel and oil to fight deterioration/destabilization.

Additif pour l'essence, pour l'essence à l'éthanol, et pour le diesel servant à limiter la corrosion par l'éthanol et par l'eau. Stabilisateur pour le carburant et l'huile qui aide à minimiser la dégradation.

PREVENTS / PRÉVENIR

Future carbon buildup.
Prévient l'accumulation de calamine.

BEST FOR / LA MIEUX POUR

Maximized performance and fuel economy, reduced emissions, fuel stabilization.
Maximise la performance et réduit la consommation.

Tous les moteurs, qu'ils fonctionnent à l'essence, au diesel ou à l'éthanol, voient leurs performances se dégrader au fil du temps. Les dépôts de calamine réduisent la performance et augmentent la consommation de carburant. L'eau et l'éthanol sont des produits corrosifs qui s'attaquent à certaines pièces importantes du moteur. Le nettoyant Tune-Up multiusage de Gumoutt® est le produit le plus perfectionné qui soit pour tout type de moteur, allant des voitures aux tondeuses à gazon. Avec des ingrédients de première qualité, dont le P.É.A. (polyétheramine), cet additif aide à améliorer la performance, la consommation et la durée de vie du moteur. Le nettoyant Tune-Up multiusage peut être utilisé dans le réservoir d'essence, dans le carter d'huile ou dans la tubulure d'admission.

Black Magic®

Black Magic® started out as a single product, a thick silicone tire shine packaged in a squeeze bottle and applied to tires with a cloth or sponge. The success of this tire care product in the 1990's demonstrated the need for tire shines. Black Magic® Tire Wet® was designed to provide a professional quality tire shine.

Soon the product line expanded into a line of tire & wheel care, cleaners, vehicle washes and detail products. Black Magic® products provide quality wheel and tire care products for automotive detailers and enthusiasts alike.

À ses débuts, Black Magic® offrait un seul nettoyant pour pneus à base de silicone. De consistance épaisse et présenté dans une bouteille compressible, il s'appliquait à l'aide d'un chiffon ou d'une éponge. Le succès de ce produit de soin pour pneus dans les années 1990 a mis en évidence le besoin de tels produits sur le marché. Le nettoyant Tire Wet® de Black Magic® a été conçu pour offrir un produit de qualité professionnelle sur le marché de détail et des pièces de rechange automobiles. Rapidement, la gamme s'est accrue avec des produits de soin des pneus et des roues, des détergents et des produits de détail. Black Magic® offre maintenant une variété de produits de qualité pour le soin des pneus et des roues aux détaillants de pièces automobiles et aux adeptes des voitures.

TIRE CLEANERS / NETTOYANT POUR PNEUS

Black Magic® Tire Foam Shine Level 1

- Cleans, shines and protects in one step
- Leaves a deep matte black shine - no wiping required
- Thick foam clings to the tire to dissolve and release dirt & road grime
- Makes tires look better then new
- Prevents premature cracking

Applications: Blackwall tires on cars, trucks, SUVs and more.

Item #	Old P/N	Old Alt.	Container	Case
36201	-	-	510g Aerosol	6

Mousse Pneus Black Magic® Niveau de brillance 1

- Nettoie, fait briller et protège en une seule étape
- Donne un lustre noir intense – nul besoin d'essuyer
- Mousse épaisse formulée pour adhérer aux pneus et dissoudre et éliminer la saleté et les poussières de la route
- Donne aux pneus une apparence neuve
- Prévient les fissures

Applications: Pour les pneus noirs de voitures, camions, VUS et plus encore.

N/P #	Ancien N/P	Ancien Alt.	Contenant	Caisse
36201	-	-	aérosol 510g	6

Black Magic® Tire Foam Shine Level 2

- One-step tire care, spray on and walk away
- Cleans, shines and protects tires
- Provides U.V. protection and leaves a high gloss shine
- Protective barrier that helps repel dirt, dust and moisture
- Prevents premature cracking

Applications: Blackwall tires on cars, trucks and farm equipment.

Item #	Old P/N	Old Alt.	Container	Case
36202	-	-	510g Aerosol	6

Mousse Tire Black Magic® Niveau de brillance 2

- Soin des pneus en une étape – vaporisez et laissez agir
- Nettoie, fait reluire et protège les pneus
- Protège contre les UV et donne un fini très luisant
- Barrière protectrice contre la saleté, la poussière et l'humidité
- Empêche le fissurement anticipé

Applications: Pneus noirs de voitures, camions et véhicules agricoles.

N/P #	Ancien N/P	Ancien Alt.	Contenant	Caisse
36202	-	-	aérosol 510g	6

Black Magic® Tire Cleaner

- For both black-wall and white-wall tires
- Fast-acting, blasts away brake dust, grime and road film on contact
- Easy to use - spray on - wipe off!
- Fortified with Primascrub™ tough cleaning agents designed to attack soils that adhere to black-wall and white-wall tires

Applications: Black-wall & white-wall tires on cars, trucks and farm equipment.

Item #	Old P/N	Old Alt.	Container	Case
36203	-	-	946ml Trigger Bottle	6

Nettoyant pour pneus Black Magic®

- Pour les pneus à flancs noir et blancs
- Action rapide - déloge efficacement la poussière de freins, la crasse et la saleté accumulée
- Facile à utiliser : il suffit de vaporiser et d'essuyer
- Contient des agents nettoyants puissants Primascrub qui soulèvent la saleté adhérant aux pneus à flancs noirs ou blancs

Applications: Pneus à flancs noirs ou blancs de voitures, camions et véhicules agricoles

N/P #	Ancien N/P	Ancien Alt.	Contenant	Caisse
36203	-	-	bouteille à gâchette 946ml	6

WHEEL CLEANER / NETTOYANT POUR ROUES

Black Magic® Wheel Cleaner

- Powerful formula loosens and removes brake dust, dirt, and grime
- Fast acting - just spray on and rinse off
- Improves appearance of wheels without hazing or discolouration
- Safe for use on ABS plastic, chrome, aluminum, wire and mag wheels with clearcoat, polished, painted or anodized finish
- Ideal for preparing wheels for polishing

Applications: All types of wheels, rims and hubcaps.

Item #	Old P/N	Old Alt.	Container	Case
36214	BM41023CN	-	680ml Trigger Bottle	6

Nettoyant pour roues Black Magic®

- Formule puissante qui dissout la poussière de frein, la saleté et les souillures
- Action rapide - il suffit de vaporiser et rincer
- Améliore l'apparence de roues sans risque de ternissement ou de décoloration
- Aucun risque pour : plastique ABS, chrome, aluminium, roues en magnésium ou à rayons métalliques recouverts d'un enduit lustré, polis, peints our à fini anodisé
- Idéal pour la préparation des roues avant le polissage final

Applications: Tous les types de roues, de jantes et d'enjoliveurs

N/P #	Ancien N/P	Ancien Alt.	Contenant	Caisse
36214	BM41023CN	-	bouteille à gâchette 680ml	6

Black Magic® Intense™ Wheel Cleaner

- Black Magic's most powerful wheel cleaning formula
- Intense foaming action cuts through brake dust, road grime and grease
- PH balanced to be safe for all wheel types without hazing or discoloration

Applications: Safe for use on ABS plastic, chrome, aluminum, wire, and mag wheels with clearcoat, polished, painted, or anodized finish.

Item #	Old P/N	Old Alt.	Container	Case
36223	-	-	680ml Trigger Bottle	6

Nettoyant pour roue Black Magic® Intense™

- Le plus puissant des nettoyants pour roues Black Magic
- Agents moussants intenses qui éliminent la poussière de frein, la crasse et la graisse
- Nettoyant au pH équilibré pour tous les types de roues sans risque de ternissement ou de décoloration

Applications: Convient au plastique ABS et aux jantes en alliage, chromées ou à rayons, avec fini poli, peint, anodisé ou à couche vernie.

N/P #	Ancien N/P	Ancien Alt.	Contenant	Caisse
36223	-	-	bouteille à gâchette 680ml	6

TIRE DRESSINGS / ENDUIT POUR PNEUS

Black Magic® Tire Wet® Shine Level 3

- Clear liquid leaves a "wet look", ultra high gloss shine
- Streak free shine
- Protects against dirt, dust and ozone damage
- Contains no petroleum distillates
- Prevents cracking and swelling

Applications: Blackwall tires on cars, trucks and farm equipment SUVs and more.

Item #	Old P/N	Old Alt.	Container	Case
36081	WP15	-	425g Aerosol	6
36213	BCBM23CN	-	680ml Trigger Bottle	6

Black Magic® Tire Wet® Niveau de brillance 3

- Liquide transparent donnant un fini ultra luisant « mouillé »
- Lustre sans strie
- Protège contre la poussière, la saleté et l'ozone
- Ne contient aucun distillat de pétrole
- Empêche le fissurement et le boursoufflement

Applications: Pneus noirs de voitures, camions et véhicules agricoles. VUS et plus encore.

N/P #	Ancien N/P	Ancien Alt.	Contenant	Caisse
36081	WP15	-	aérosol 425g	6
36213	BCBM23CN	-	bouteille à gâchette 680ml	6

Black Magic® Intense™ Tire Wet®

- Intense mirror like shine outshines all other leading tire spray aerosol products
- Even Coat Technology eliminates streaking after application
- Easy to use, without wiping: just spray on and go

Applications: Blackwall tires on cars, trucks and farm equipment, SUVs and more. Use on ABS plastic, chrome, aluminum, wire, and mag wheels with clearcoat, polished, painted, or anodized finish.

Item #	Old P/N	Old Alt.	Container	Case
36220	-	-	482g Aerosol	6

Lustre Tire Wet® Intense™ Black Magic®

- Rocure le lustre le plus éclatant parmi les produits similaires concurrents en aérosol
- Produit en aérosol pour une application uniforme, sans traînées
- Utilisation facile sans essuyage; il suffit de vaporiser et c'est tout

Applications: Pneus à flancs noirs de voitures, camionnettes, équipement agricole, VUS et plus encore. Pour usage sur plastique ABS et sur les jantes en alliage, chromées ou à rayons, avec fini poli, peint, anodisé ou à couche vernie

N/P #	Ancien N/P	Ancien Alt.	Contenant	Caisse
36220	-	-	aérosol 482g	6

EXTERIOR CARE / SOINS DE L'EXTÉRIEUR

Black Magic® 2-in-1 Fast Wax

- Cleans and waxes at the same time
- Enhances shine of vehicles exterior and restores to natural colour
- Durable water beading finish
- Removes oxidation
- Reduces surface blemishes
- Safe on all vehicles and clearcoats

Applications: Cars, trucks, RVs, trailers & ATVs and more.

Item #	Old P/N	Old Alt.	Container	Case
36208	-	-	473ml Trigger Bottle	6

Cire Fast Wax 2-en-1 Black Magic®

- Nettoie et cire en une seule étape
- Redonne au véhicule son lustre et sa couleur d'origine
- Produit un fini durable qui fait perler l'eau
- Sûre pour tous les véhicules et les revêtement transparents
- Enlève l'oxydation
- Minimise les défauts de surface et les égratignures

Applications: Voitures, camions, véhicules récréatifs, remorques, véhicules tout-terrain et plus encore.

N/P #	Ancien N/P	Ancien Alt.	Contenant	Caisse
36208	-	-	bouteille à gâchette 473ml	6

INTERIOR CARE / ENTRETIEN INTÉRIEUR

Black Magic® 2-in-1 Leather Treatment

- Deep cleans surface dirt, while moisturizing and conditioning leather
- No greasy residue
- Contains mink oil and lanolin to nourish and preserve leather
- Neutral pH to clean leather without stripping emollients
- Protects against fading, drying and cracking
- Neutral pH cleans leather without stripping emollients

Applications: All smooth leather.

Item #	Old P/N	Old Alt.	Container	Case
36215	-	-	473ml Trigger Bottle	6

Traitement pour cuir 2-en-1 Black Magic®

- Nettoie en profondeur la saleté tout en hydratant et en protégeant le cuir
- Sans résidu graisseux
- Contient huile de vison et lanoline qui hydrate et protège le cuir
- Formule au pH neutre qui nettoie sans éliminer les émollients
- Protège contre la décoloration, la perte de souplesse et les déchirures
- Produit au pH neutre qui nettoie le cuir sans éliminer les émollients

Applications: Idéal pour tous les cuirs souples

N/P #	Ancien N/P	Ancien Alt.	Contenant	Caisse
36215	-	-	bouteille à gâchette 473ml	6

Black Magic® Pro Shine Protectant™

- Quickly and easily restores rich lustre to faded vinyl, plastic and rubber surfaces
- Exclusive Fadeblok™ technology provides protection against harmful UV rays
- Defuses UV radiation that causes fading, drying and cracking
- Long-lasting deep rich finish
- Quick and easy to use
- Zero water formula

Applications: Rubber, plastic and vinyl surfaces.

Item #	Old P/N	Old Alt.	Container	Case
36209	800002263	-	473ml Trigger Bottle	6

NTIS11 & 36030 can use 36209

Protecteur Pro Shine™ Black Magic®

- Restaure rapidement et facilement le lustre des surfaces décolorées en vinyle, plastique et caoutchouc
- Agent Fadeblok™ exclusif qui protège contre les rayons UV nocifs
- Affaiblit les rayons UV qui causent la décoloration, la sécheresse et la fissuration
- Lustre très brillant et de longue durée
- Utilisation facile et rapide
- Produit liquide sans eau

Applications: Surfaces en vinyle, plastique et caoutchouc.

N/P #	Ancien N/P	Ancien Alt.	Contenant	Caisse
36209	800002263	-	bouteille à gâchette 473ml	6

NTIS11 & 36030 pouvez utiliser 36209

Black Magic® Multi-Surface Cleaner

- Cleans and protects in one easy step
- Non-greasy, no glare, natural finish
- Unique Dust Guard formula uses an advanced Anti-Static Technology to prevent dust from sticking to surfaces
- Special UV protect your interior from cracking and fading.
- Long-lasting new car scent

Applications: Vinyl, rubber, metal, carbon fiber and plastic surfaces including display screens.

Item #	Old P/N	Old Alt.	Container	Case
36225	-	-	473ml Trigger Bottle	6

Nettoyant d'intérieur toutes surfaces Black Magic®

- Nettoie et protège en une seule étape
- Fini naturel non-graisseux et non éblouissant
- Formule anti-poussières unique utilisant une technologie d'avant-garde qui prévient la poussière de coller aux surfaces
- Film antistatique qui empêche la poussière d'adhérer aux surfaces
- Protection contre les rayons UV pour prévenir le fendillement et la décoloration
- Dégage un parfum durable de voiture neuve

Applications: Surfaces en vinyle, en caoutchouc, en métal, en fibre de carbone ou en plastique, incluant les écrans d'affichage

N/P #	Ancien N/P	Ancien Alt.	Contenant	Caisse
36225	-	-	bouteille à gâchette 473ml	6

Rain-X®

HELPING DRIVERS OUTSMART THE ELEMENTS™ SINCE 1972

For over 40 years, Rain-X® has provided drivers with products to help them outsmart the elements. With our Original Glass Treatment™ water beading technology, Wiper Blades and Glass Cleaners; Rain-X® leads the automotive aftermarket in glass care. In recent years, the Rain-X® portfolio has expanded to include other types of car care products such as our car washes, washer fluids, and interior window anti-fogs.

HELPING DRIVERS OUTSMART THE ELEMENTS™ SINCE 1972

Depuis 40 ans, Rain-X® offre aux automobilistes des produits pour les aider à déjouer les intempéries. Fort du traitement pour vitre original avec technologie produisant des perles d'eau, des balais d'essuie-glace et des nettoyants pour vitres, Rain-X® est le chef de file du marché des pièces de rechange automobiles. Au cours des dernières années, la gamme des produits Rain-X® s'est élargie et comprend maintenant d'autres types de produits de soin comme des détergents, du liquide lave-glace et des écrans antibuée pour vitres intérieures.

Rain-X® Original Glass Treatment

- Dramatically improves wet weather driving visibility
- Repels rain, sleet and snow
- Seals microscopic pores in glass with a non-stick invisible barrier
- Allows easy removal of frost, ice, salt, mud and bug splatter
- Ideal for both auto and marine

Applications: For all exterior glass surfaces, auto & marine.

Item #	Old P/N	Old Alt.	Container	Case
36231	BCRX11212CN	-	207ml Bottle	6
36232	BCRX11413CN6	-	473ml Trigger Bottle	6

Traitement original pour les vitres Rain-X®

- Améliore la visibilité par temps de pluie
- Repousse la pluie, la neige et la neige fondue
- Scelle les pores microscopiques de la vitre grâce à un protecteur invisible anti-adhérent
- Permet d'éliminer facilement le givre, la glace, le sel routier et les taches d'insectes
- Idéal pour les voitures et les embarcations nautiques

Applications: Pour toutes les surfaces vitrées extérieures des voitures et des embarcations nautiques.

N/P #	Ancien N/P	Ancien Alt.	Contenant	Caisse
36231	BCRX11212CN	-	bouteille 207ml	6
36232	BCRX11413CN6	-	bouteille à gâchette 473 ml	6

Rain-X® Anti-Fog™ Glass Treatment

- Eliminates and prevents fogging and steaming on windshields and visors
- Improves visibility
- Anti-static formula repels dust
- Removes smoke residue
- Ideal for both auto and marine

Applications: For all interior glass and mirrors.

Item #	Old P/N	Old Alt.	Container	Case
36235	BCAF21212CN	-	207ml Bottle	6

Traitement Anti-Fog™ pour les vitres Rain-X®

- Nettoie et réduit la formation de buée et de condensation sur les pare-brise et les miroirs
- Améliore la visibilité
- Sa formule antistatique repousse la poussière
- Élimine les résidus de fumée
- Idéal pour les voitures et les embarcations nautiques

Applications: Pour les surfaces intérieures en verre et les miroirs.

N/P #	Ancien N/P	Ancien Alt.	Contenant	Caisse
36235	BCAF21212CN	-	bouteille 207ml	6

Rain-X® Plastic Water Repellent

- Applies water beading technology to dramatically enhance visibility
- Specifically formulated for plastic surfaces
- Easily applied for a durable coating

Applications: Plastics, including Lexan®, Plexiglas®, Perspex®, Lucite®, Acrylics and Polycarbonate.

Item #	Old P/N	Old Alt.	Container	Case
75016	-	-	355ml Trigger Bottle	6

Hydrofuge pour plastique Rain-X®

- Applique une couche de produit hydrofuge, ce qui améliore grandement la visibilité
- Spécialement conçu pour les surfaces de plastique
- Application facile et efficacité longue durée

Applications: Plastique (y compris Lexan®, Plexiglas®, Perspex® et Lucite®), acrylique et polycarbonate.

N/P #	Ancien N/P	Ancien Alt.	Contenant	Caisse
75016	-	-	bouteille à gâchette 355ml	6

Rain-X® 2-in-1 Glass Cleaner + Rain Repellent

- Cleans glass and applies water-beading technology
- Repels water and enhances driving visibility
- Helps prevent and remove sleet, snow, ice, bugs and road spray from sticking to glass
- Leaves a streak-free finish

Applications: Ideal for all glass surface, except tinted windows.

Item #	Old P/N	Old Alt.	Container	Case
5076784	-	-	680ml Trigger Bottle	6
36239	-	-	510g Aerosol	6

Nettoyant pour vitres et écran hydrofuge 2-en-1

- Nettoie les vitres et laisse une couche hydrofuge
- Repousse l'eau et améliore la visibilité
- Repousse le grésil, la neige et la glace et facilite le nettoyage des insectes et des projections de la route
- Laisse un fini sans rayures

Applications: Idéal sur toutes les surfaces vitrées, à l'exception des vitres teintées.

N/P #	Ancien N/P	Ancien Alt.	Contenant	Caisse
5076784	-	-	bouteille à gâchette 680ml	6
36239	-	-	aérosol 510g	6

Rain-X® X-treme Clean™

- Removes tough dirt, bug splatter, film and road grime from glass and plastic
- Restores clear plastic and headlights by removing haze and discoloration
- Ideal windshield prep for Rain-X® Original Treatment

Applications: Windshields, headlights, glass, plastic and more.

Item #	Old P/N	Old Alt.	Container	Case
800001313	-	-	355ml Bottle	6

X-treme Clean™ Rain-X®

- Déloge la saleté tenace, les taches d'insectes, les dépôts et la crasse sur les vitres et le plastique
- Restaure l'apparence des surfaces en plastique transparent et des phares en faisant disparaître l'aspect trouble et décoloré
- Idéal pour préparer le pare-brise avant le traitement original Rain-X®

Applications: Pare-brise, phares, vitres, plastique et plus encore.

N/P #	Ancien N/P	Ancien Alt.	Contenant	Caisse
800001313	-	-	bouteille 355ml	6

Rain-X® Windshield De-Icer

- Ideal for removing ice from windshield and wipers
- Melts ice, frost & light snow on contact
- Applies a fine layer of Rain-X® water beading technology
- Helps prevent ice, sleet & snow buildup

Applications: Windshields, wiper blades, side mirrors, headlights, side & rear windows.

Item #	Old P/N	Old Alt.	Container	Case
29240	75010	-	500g Aerosol	6

Dégivreur de Rain-X®

- Idéal pour enlever la glace des pare-brise et des balais d'essuie-glace.
- Fait rapidement fondre la glace, le givre et la neige légère
- Laisse une pellicule de traitement pour vitre Rain-X® avec technologie produisant des perles d'eau
- Aide à prévenir l'accumulation de glace et de neige

Applications : Pare-brise, balais d'essuie-glace, rétroviseurs, phares, vitres latérales et arrière.

N/P #	Ancien N/P	Ancien Alt.	Contenant	Caisse
29240	75010	-	aérosol 500g	6

Rain-X® Wash & Wax™ with Carnauba Wax Beads

- Wash and wax in one easy step
- Soft gel Carnauba wax beads create a protective barrier from the elements
- Leaves a spot-free, sparkling high-gloss finish
- Traps and removes road grime, grease and dirt
- High foaming wash
- Fast rinsing action

Applications: Cars, trucks, RV's, trailers & ATVs and more.

Item #	Old P/N	Old Alt.	Container	Case
5056567	-	-	1.8L Jug	6

Nettoyant Wash & Wax™ avec perles de cire carnauba Rain-X®

- Nettoie et cire en une seule étape
- Ce gel doux contient des perles de cire carnauba qui créent une barrière protectrice contre les éléments
- Procure un lustre très brillant sans laisser de taches
- Dissout et élimine la crasse, la graisse et la saleté
- Formule ultra moussante
- Rinçage rapide

Applications: Voitures, camions, véhicules récréatifs, remorques, véhicules tout-terrain et plus encore.

N/P #	Ancien N/P	Ancien Alt.	Contenant	Caisse
5056567	-	-	bidon 1.8L	6

Rain-X® Spot Free Car Wash

- Spot-free formula sheens water off vehicle
- No towel drying necessary – water evaporates without residue
- Deep cleaning, high foam soap cuts through dirt
- Premium car wash formula will not strip wax
- Safe for all vehicle finishes

Applications: Cars, trucks, RV's, trailers & ATVs and more.

Item #	Old P/N	Old Alt.	Container	Case
36240	-	-	1.42L Jug	6

Détergent pour auto sans traces Rain-X®

- Produit qui fait glisser l'eau afin de ne laisser aucune trace
- Aucun essuyage nécessaire : l'eau s'évapore sans laisser de traces
- Riche mousse qui nettoie en profondeur et déloge la saleté
- Détergent de pointe qui n'enlève pas la cire
- Convient à tous les finis

Applications: Voitures, camions, véhicules récréatifs, remorques, véhicules tout-terrain et plus encore.

N/P #	Ancien N/P	Ancien Alt.	Contenant	Caisse
36240	-	-	bidon 1.42L	6

Rain-X® Waterless Car Wash & Water Repellent

- Conveniently wash your vehicle anytime, anywhere and get the same high gloss shine as a water wash
- No water needed - great for touchups or on the go
- Safe for all exterior surfaces - highly lubricated, scratch-free formula
- Provides an exterior protectant - treats glass and all surfaces with Rain-X® water repelling technology
- Spray on, wipe off

Applications: Cars, trucks, RV's, trailers & ATVs and more.

Item #	Old P/N	Old Alt.	Container	Case
36242	-	-	946ml Trigger Bottle	6

Rain-X® Sans eau

- Pratique pour laver votre véhicule partout en tout temps et obtenez la même haute brillance comme un lavage à l'eau
- Nettoyant sans eau : parfait pour les retouches ou pour un nettoyage sur la route
- Sûr pour toutes les surfaces extérieures : produit à lubrification élevée qui prévient les égratignures
- Nettoyant protecteur : laisse une couche hydrofuge Rain-X® sur les vitres et toutes les surfaces extérieures
- Nettoyant à pulvériser et à essuyer

Applications: Voitures, camions, véhicules récréatifs, remorques, véhicules tout-terrain et plus encore.

N/P #	Ancien N/P	Ancien Alt.	Contenant	Caisse
36242	-	-	bouteille à gâchette 946ml	6

Rain-X® Bug and Tar Pre-Wash Gel

- Visibly removes tough stains on vehicle's surface
- Effectively dissolves bugs, road grime, brake dust, tar, organic residue, tree sap, insect and bird droppings
- No scrubbing required
- Ideal for cleaning your vehicle after long road trips

Applications: Glass, metal and exterior plastic surfaces including windshields, headlights, grills, fiberglass, bumpers, painted and chrome surfaces.

Item #	Old P/N	Old Alt.	Container	Case
36238	-	-	473ml Trigger Bottle	6

Rain-X® Bug and Tar Pre-Wash Gel

- Élimine efficacement les taches tenaces
- Dissout facilement les insectes, les saletés de la route, la poussière de frein, le goudron, les résidus organiques, la sève, les insectes et les fientes d'oiseaux
- Aucun frottage requis
- Idéal pour le nettoyage après de longs trajets

Applications: Verre, métal et surfaces extérieures en plastiques, y compris le pare-brise, les phares, la calandre, la fibre de verre, les pare-chocs, les surfaces peintes ou chromées.

N/P #	Ancien N/P	Ancien Alt.	Contenant	Caisse
36238	-	-	bouteille à gâchette 473ml	6

Rain-X® Headlight Restoration Kit

- Restores clouded, pitted and yellowed lense surfaces
- Everything required for restoration is included
- Easy to follow instructions
- Online video demo at www.permatex.com

Applications: Works on most plastic lighting lenses to restore LIKE NEW clarity, improving light output and appearance.

Item #	Old P/N	Old Alt.	Container	Case
09228	-	-	Carded Kit	6

Trousse de restauration des glaces Rain-X®

- Restaure la surface tachetée, crevassée et jaunie des lentilles en plastique
- Contient tout ce qu'il faut pour exécuter des restauration
- Mode d'emploi facile à suivre
- Vidéo de démonstration au www.permatex.com

Applications: Convient à la plupart des lentilles en plastique. Elle leur redone une clarté COMME NEUF, améliorant la puissance d'éclairage et l'apparence..

Item #	Old P/N	Old Alt.	Container	Case
09228	-	-	Carded Kit	6

Rain-X® Windshield Washer Fluids instantly applies Rain-X technology on your windshield to increase driver visibility in all weather conditions.

Grâce à la technologie hydrofuge Rain-X®, le liquide lave-glace Rain-X® forme instantanément un écran qui repousse l'eau du pare-brise. Améliore la visibilité par temps de pluie.

Rain-X® Windshield Washer Fluids are available only through Recochem Inc. Contact Recochem for ordering information: 1-800-361-6030
Les liquides lave-glace Rain-X® sont offerts uniquement par l'entremise de Recochem Inc. Pour des renseignements sur les commandes, communiquez avec Recochem : 1-800-361-6030

rain-x®
OUTSMART THE ELEMENTS™
DÉJOUEZ LES ÉLÉMENTS™
Change Your Blades TODAY if...
SKIPPING
S'ILS SAUTENT
STREAKING
S'ILS LAISSENT DES STRIES
SPLITTING
S'ILS SONT FENDILLÉS
SQUEAKING
S'ILS SONT BRUYANTS
Changez vos balais AUJOURD'HUI...
22
APPLIES/ÉTALE RAIN-X
QUANTUM
BREAKTHROUGH TECHNOLOGY
TECHNOLOGIE RÉVOLUTIONNAIRE
LATITUDE
ARCH
CURVED TO PROVIDE SMOOTH WIPE
WEATHERBEATER
MULTI FIT
REAR
ARRIÈRE

Rain-X®

NEW

QUANTUM™

Quantum™ is an OEM design beam blade with Rain-X® technology that instantly applies a water-repelling coating to the windshield to improve wet weather visibility.
The built-in blade change indicator* turns colour from black to yellow to remind you when it's time to change wiper blades.

Le balai Quantum™ à armature intégrale est identique à celui d'origine. Sa lame dépose le traitement hydrofuge Rain-X® qui améliore la visibilité et aide le conducteur à réagir plus vite.
L'indicateur d'usure* passe du noir au jaune pour indiquer qu'il est temps de remplacer les balais d'essuie-glace.

1. Blade Change Indicator
   Changes colour over time from black to yellow to remind you when to change the blades.*
2. Water Repelling Coating
   Contains a water repelling coating that is applied as you wipe and lasts for months.
3. Aerodynamic Spoiler
   Enables optimum windshield contact and high speed performance.
4. Advanced Rubber Technology
   Helps ensure smooth operation and enhanced durability.
5. Easy Connector System
   Comes pre-installed with adapters to fit 87% of all vehicles without having to change the adapter.

1. Indicateur de changement de balais
   L'indicateur passe du noir au jaune pour indiquer qu'il est temps de remplacer les balai.
2. Traitement hydrofuge
   L'application se fait lors de l'essuyage et dure plusieurs mois.
3. Déflecteur d'air aérodynamique
   Pour un contact optimal et un essuyage performant à haute vitesse.
4. Caoutchouc de pointe
   Pour un essuyage en douceur et une durabilité accrue.
5. Adaptateurs interchangeables
   L'adaptateur préinstallé convient à 87 % des véhicules sans devoir changer quoi que ce soit.

P/N	Container	Case
99516	16" Carded Blade	5
99517	17" Carded Blade	5
99518	18" Carded Blade	5
99519	19" Carded Blade	5
99520	20" Carded Blade	5
99521	21" Carded Blade	5
99522	22" Carded Blade	5
99524	24" Carded Blade	5
99526	26" Carded Blade	5
99528	28" Carded Blade	5
99532	17" QBW-G Carded Blade	5
99533	19" QBW-A Carded Blade	5
99534	20" QBW-B Carded Blade	5
99535	21" QBW-C Carded Blade	5
99536	22" QBW-D Carded Blade	5
99537	24" QBW-E Carded Blade	5
99538	26" QBW-F Carded Blade	5

SAE International

All Rain-X® wiper blades pass SAE J903 tests for durability, temperature, ozone and chemical resistance.
Tous les balais d'essuie-glace Rain-X® satisfont à la norme SAE J903 en matière de durabilité et de résistance aux conditions climatiques, à l'ozone et aux produits chimiques.

LATITUDE®

The revolutionary Rain-X® Latitude® wiper blade contours to the curvature of your windshield to provide even wiping pressure along the full length of the blade.

Le révolutionnaire balai Latitude® de Rain-X® épouse la forme du pare-brise et produit une pression égale sur toute la longueur de sa lame.

1. Superior Squeegee
   Synthetic rubber delivers a smoother, more reliable wipe in all climates.
2. Graphite Coating
   Specially blended graphite coated rubber delivers a smooth, chatter-free wipe.
3. Beam Design
   Contoured blade shape hugs the windshield for virtually streak-free visibility in rain, sleet and snow.
4. Rubber-Encased Substructure
   Enhanced flexibility and grip are achieved through the durable, rubber-encased substructure.
5. Aerodynamic Spoiler
   Reduces noise and wind lift.

1. Lame de qualité supérieure
   Lame en caoutchouc synthétique pour un essuyage en douceur et efficace par tous les temps.
2. Revêtement en graphite
   Caoutchouc spécial avec revêtement en graphite pour un essuyage en douceur ans broutage.
3. Balai à armature
   Lame épousant la courbure du pare-brise pour une visibilité nette dans la pluie, la neige ou le verglas.
4. Structure encapsulée
   Flexibilité et solidité accrues grâce à la durable structure encapsulée dans le caoutchouc.
5. Déflecteur aérodynamique
   Réduction du bruit et de la portance causée par le vent.

Product Features:
- Virtually streak-free visibility – in rain, sleet and snow
- Smooth, chatter-free wipe – as a result of the specially blended graphite coated rubber blade
- Enhanced flexibility and grip – from the durable, rubber-encased substructure
- Significant noise reduction and wind lift – through a built-in aerodynamic spoiler
- All weather tough – with a synthetic rubber squeegee that will withstand extreme weather conditions
- Prevents ice and snow build-up – through the elimination of exposed metal components
- Easy to install – pre-installed with small j-hook adapter and contains multi-adapter for side pin, large j-hook, bayonet, I&L and PTB wiper blade arms

Caractéristiques du produit :
- Essuyage en douceur et sans bruit – grâce à la lame de caoutchouc à revêtement spécial de graphite
- Flexibilité accrue et meilleure adhérence – grâce au cadre durable recouvert de caoutchouc
- Diminution importante du bruit et de l'effet de soulèvement causé par le vent – grâce au déflecteur aérodynamique intégré
- Pour toutes les conditions climatiques – lame en caoutchouc synthétique qui résiste à toutes les conditions climatiques extrêmes
- Prévention de l'accumulation de glace et de neige – puisqu'il ne contient aucune pièce de métal exposé
- Facile à installer – adaptateur préinstallé pour petit crochet en « J »; comprend également un adaptateur multifixation pour bras I&L, PTB, à tige latérale, à grand crochet en « J » ou à baïonnette

P/N	Container	Case
99814	14" Carded Blade	6
99816	16" Carded Blade	6
99817	17" Carded Blade	6
99818	18" Carded Blade	6
99819	19" Carded Blade	6
99820	20" Carded Blade	6
99821	21" Carded Blade	6
99822	22" Carded Blade	6
99824	24" Carded Blade	6
99826	26" Carded Blade	6
99828	28" Carded Blade	6

SAE International

All Rain-X® wiper blades pass SAE J903 tests for durability, temperature, ozone and chemical resistance.
Tous les balais d'essuie-glace Rain-X® satisfont à la norme SAE J903 en matière de durabilité et de résistance aux conditions climatiques, à l'ozone et aux produits chimiques.

ARCH™

Rain-X® Arch™ is a value-priced beam blade that provides an upgrade from conventional wipers. Arch™ is designed with a low profile, aerodynamic frame that creates even pressure across the windshield.

Le balai à armature intégrale Rain-X® Arch™ est un excellent rapport qualité-prix qui offer un niveau de qualité supérieur au essuie-glace conventionnel. Le profil et aérodinamisme de l'armature Rain-X® Arch™ offer une pression égale sur tout le parebrise.

1. Graphite Coated Squeegee
   Reduces friction and noise.
2. Steel Spring Beam Design
   Optimizes curvature and pressure distribution for a smooth wipe.
3. Pre-installed Adaptor
   Fits most common J-Hook type arms.

1. Lame recouverte de graphite
   Réduction de la friction et du bruit.
2. Armature en acier à ressort
   Optimisation de la courbure et de la répartition de la pression pour un essuyage sans traînées.
3. Adaptateur préinstallé
   Compatibilité avec la plupart des bras à crochet en « J » courants.

Product Features:
- Beam style blade technology – curved design to provide a smooth wipe
- Chatter-free wipe – graphite coated rubber to help reduce friction and related noise
- Good durability – optimal curvature and pressure distribution for more even wear and extended blade life
- Easy to install – pre-installed adapter fits small and large J- Hook and Pin wiper arms while a packaged adapter covers PTB, I&L and P&H wiper arms

Caractéristiques du produit :
- Balai à armature intégrale – forme courbée épousant le pare-brise pour un essuyage en douceur
- Essuyage silencieux – caoutchouc recouvert de graphite pour diminuer la friction et le bruit
- Bonne durabilité – courbure et répartition de la pression optimisées pour une usure égale sur la longueur du balai et une durée de vie accrue
- Installation facile – adaptateur préinstallé pour petit ou grand crochet en « J »; comprend également un adaptateur pour bras PTB, I&L et P&H

P/N	Container	Case
99416	16" Carded Blade	5
99417	17" Carded Blade	5
99418	18" Carded Blade	5
99419	19" Carded Blade	5
99420	20" Carded Blade	5
99421	21" Carded Blade	5
99422	22" Carded Blade	5
99424	24" Carded Blade	5
99426	26" Carded Blade	5
99428	28" Carded Blade	5

SAE International

All Rain-X® wiper blades pass SAE J903 tests for durability, temperature, ozone and chemical resistance.
Tous les balais d'essuie-glace Rain-X® satisfont à la norme SAE J903 en matière de durabilité et de résistance aux conditions climatiques, à l'ozone et aux produits chimiques.

WEATHERBEATER®

The Rain-X® Weatherbeater® Wiper Blade provides a smooth, clean, streak-free wipe by using embedded friction reducers and multiple pressure points.

Le balai d'essuie-glace Weatherbeater® de Rain-X® procure un essuyage sans traces ni broutage grâce à ses multiples points de pression et ses réducteurs de friction.

1. Weather Resistant Squeegee
   All natural squeegee rubber resists cracking, splitting and tearing caused by heat, cold, windshield washer fluid and salt.
2. Multiple Pressure Points
   Enable even pressure distribution across entire length of blade to help deliver a smooth, clean wipe.
3. Galvanized Steel Frame
   Enhances durability.
4. Embedded Friction Reducers
   Help deliver a smooth, clean wipe.

1. Lame résistante aux intempéries
   Caoutchouc naturel qui résiste aux fissures, aux déchirures et aux fendillements causés par la chaleur, le froid, le liquide lave-glace et le sel.
2. Nombreux points de pression
   Pression également répartie sur l'ensemble de la lame pour procurer un essuyage en douceur et sans traînées.
3. Cadre en acier galvanisé
   Augmente la durabilité.
4. Composants intégrés de réduction de la friction
   Pour un essuyage en douceur et sans traînées.

Product Features:
- Long lasting durability – defined by a galvanized steel frame that prevents rust and corrosion
- All natural squeegee rubber – resists cracking, splitting and tearing caused by heat, cold, windshield wiper fluid and salt
- High quality traditional blade – meets or exceeds all original equipment manufacturers' standards
- Quick and easy to install – pre-installed with small j-hook adapter and contains multi-adapter for side pin, large j-hook and bayonet wiper blade arms

Caractéristiques du produit :
- Durabilité accrue – cadre en acier galvanisé qui résiste à la rouille et à la corrosion
- Lame de caoutchouc naturel – résiste aux fissures, aux déchirures et aux fendillements causés par la chaleur, le froid, le liquide lave-glace et le sel
- Balai conventionnel de haute qualité – satisfait, voire surpasse, les normes des pièces d'origine
- Installation facile et rapide – adaptateur préinstallé pour petit crochet en « J »; comprend également un adaptateur multifixation pour bras à tige latérale, à grand crochet en « J » ou à baïonnette

P/N	Container	Case
79812	12" Carded Blade	6
79813	13" Carded Blade	6
79814	14" Carded Blade	6
79815	15" Carded Blade	6
79816	16" Carded Blade	6
79817	17" Carded Blade	6
79818	18" Carded Blade	6
79819	19" Carded Blade	6
79820	20" Carded Blade	6
79821	21" Carded Blade	6
79822	22" Carded Blade	6
79824	24" Carded Blade	6
79826	26" Carded Blade	6
79828	28" Carded Blade	6

SAE International

All Rain-X® wiper blades pass SAE J903 tests for durability, temperature, ozone and chemical resistance.
Tous les balais d'essuie-glace Rain-X® satisfont à la norme SAE J903 en matière de durabilité et de résistance aux conditions climatiques, à l'ozone et aux produits chimiques.

MULTI FIT

Rain-X® Multi Fit Rear wiper blades simplify and minimize multiple wiper blades assortments.
- With their unique interchangeable connector system, Rain-X® Multi Fit wiper blades cover 11 configurations in only 4 sizes.
- Multi Fit blades are easy to install and help ensure maximum vehicle coverage.

Les balais arrière Multi Fit de Rain-X® simplifient la sélection et minimisent le nombre de balais nécessaires pour couvrir un grand nombre de véhicules
- Grâce à leurs fixations interchangeables spéciales, 4 tailles de balais Multi Fit de Rain-X® couvrent 11 configurations différentes.
- Les balais Multi Fit sont faciles à installer et permettent d'optimiser la couverture.

1. Weather Resistant Squeegee
   All natural squeegee rubber resists cracking, splitting and tearing caused by heat, cold, windshield washer fluid and salt.
2. Multiple Pressure Points
   Enable even pressure distribution across entire length of blade to help deliver a smooth, clean wipe.
3. Embedded Friction Reducers
   Help deliver a smooth, clean wipe.

1. Lame résistante aux intempéries
   Caoutchouc naturel qui résiste aux fissures, aux déchirures et aux endillements causés par la chaleur, le froid, le liquide lave-glace et le sel.
2. Nombreux points de pression
   Pression également répartie sur l'ensemble de la lame pour procurer un essuyage en douceur et sans traînées.
3. Composants intégrés de réduction de la friction
   Pour un essuyage en douceur et sans traînées.

Product Features:
- All natural squeegee rubber – resists cracking, splitting and tearing caused by heat, cold, windshield wiper fluid and salt
- High quality traditional blade – meets or exceeds all original equipment manufacturers' standards

Caractéristiques du produit :
- Lame de caoutchouc naturel – résiste aux fissures, aux déchirures et aux fendillements causés par la chaleur, le froid, le liquide lave-glace et le sel
- Balai conventionnel de haute qualité – satisfait, voire surpasse, les normes des pièces d'origine

P/N	Container	Case
69811	11" Carded Blade	6
69812	12" Carded Blade	6
69814	14" Carded Blade	6
69816	16" Carded Blade	6

SAE International

All Rain-X® wiper blades pass SAE J903 tests for durability, temperature, ozone and chemical resistance.
Tous les balais d'essuie-glace Rain-X® satisfont à la norme SAE J903 en matière de durabilité et de résistance aux conditions climatiques, à l'ozone et aux produits chimiques.

Wall-mounted Rack

- 9 blade facings
- Holds 54 wiper blades
- Includes Quantum, Latitude, Weatherbeater or Arch headers
- Takes up minimal space
- Easy to install

**Blades not included*

Width 30"
Depth 12"
Height 14"

P/N	Container	Case
671164	display	1

Présentoir à montage mural

- 9 balais d'essuie-glace en présentation
- Peut contenir 54 balais d'essuie-glace
- Avec Quantum, Latitude, Weatherbeater ou Arch
- Requiert un espace minimal
- Facile à installer

**Les balais d'essuie-glace ne sont pas inclus.*

Largeur 30po
Profondeur 12po
Hauteur 14po

N/P	Contenant	Caisse
671164	présentoir	1

Rolling Rack – Single sided

- 16 blade facings
- Holds 96 wiper blades
- Rolling rack for easy moving
- Includes Quantum, Latitude, Weatherbeater or Arch headers

**Blades not included*

Width 24"
Depth 19"
Height 62"

P/N	Container	Case
671162	display	1

Présentoir à roulettes – un seul côté

- 16 balais d'essuie-glace en présentation
- Peut contenir 96 balais d'essuie-glace
- Présentoir à roulettes facile à déplacer
- Avec Quantum, Latitude, Weatherbeater ou Arch

**Les balais d'essuie-glace ne sont pas inclus.*

Largeur 24po
Profondeur 19po
Hauteur 62po

N/P	Contenant	Caisse
671162	présentoir	1

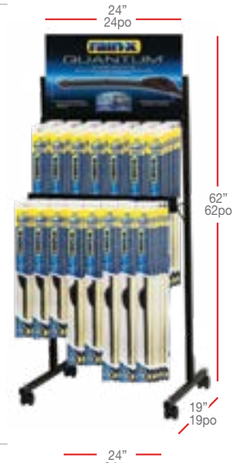

Rolling Rack – Double sided

- 14 blade facings per side (28 total)
- Holds 168 wiper blades
- Rolling rack for easy moving
- Includes Quantum, Latitude, Weatherbeater or Arch headers

**Blades not included*

Width 24"
Depth 22"
Height 74"

P/N	Container	Case
671163	display	1

Présentoir à roulettes – deux côtés

- Contient 14 balais d'essuie-glace de chaque côté (total de 28)
- Peut contenir 168 balais d'essuie-glace
- Présentoir à roulettes facile à déplacer
- Avec Quantum, Latitude, Weatherbeater ou Arch

**Les balais d'essuie-glace ne sont pas inclus.*

Largeur 24po
Profondeur 22po
Hauteur 74po

N/P	Contenant	Caisse
671163	présentoir	1

SAE International

All Rain-X® wiper blades pass SAE J903 tests for durability, temperature, ozone and chemical resistance.
Tous les balais d'essuie-glace Rain-X® satisfont à la norme SAE J903 en matière de durabilité et de résistance aux conditions climatiques, à l'ozone et aux produits chimiques.

Tire Repair / Réparation des pneus

Tire repair and maintenance is an integral part in ensuring maximum performance and safety.
Slime® and Fix-A-Flat® products come in a variety of formats to suit the terrain and needs of our customers. From tire and tube sealants for off road vehicles to emergency aerosol inflators, there is a product suited to your needs to get you off the road quickly and safely.

Un bon entretien des pneus est primordial pour assurer la performance et la sûreté de tout type de véhicule, d'équipement ou de machinerie. Les gammes Slime® et Fix-A-Flat® se déclinent en produits variés pour satisfaire aux besoins de la clientèle, selon le terrain : des scellants pour pneus et chambres à air de véhicules tout-terrain aux gonfleurs d'urgence, vous trouverez tout ce qu'il faut pour reprendre rapidement la route, en toute sécurité.

DON'T LET A FLAT RUIN YOUR DAY!

NE LAISSEZ PAS UN PNEU À PLAT GÂCHER VOTRE JOURNÉE!

The #1 Brand in Tire Repair!
Fix-A-Flat® Emergency Aerosol Tire inflator seals and inflates punctured tires in seconds. No need for a jack, spare tire or tools, allowing you to get off the road safely and easily.

Fix-A-Flat® is completely TPMS sensor safe and passes directly through the valve core freely.

La marque no 1 pour réparer les pneus!
Le scellant en aérosol et gonfleur d'urgence Fix-A-Flat® scelle et gonfle les pneus crevés en quelques secondes. Nul besoin de cric, de pneu de secours ni d'outil. Permet de reprendre rapidement et facilement la route, en toute sécurité.

Fix-A-Flat® est sûr pour les capteurs TPMS; il traverse directement et facilement l'obus de valve.

Just Connect, Inflate and Go!™

29226 29225

TIRE SENSOR SAFE! SÛR POUR CAPTEURS!

Fix-A-Flat® Tire Repair

- Seals and inflates tire punctures up to 1/4" in seconds
- Tire sensor safe
- Non-flammable, non-toxic and non-corrosive
- 100% environmentally friendly
- Water-based formulation
- Temporary tire repair solution

**Do not use in bicycle, high performance, "Z-rated" or motorcycle tires*

Applications: Passenger cars, sedans, sports cars and trailers.

Item #	Old P/N	Old Alt.	Container	Case
29225	60105	-	453g Aerosol - Standard	6
29226	60106	-	567g Aerosol - Large	6

Réparation des pneus Fix-A-Flat®

- Scelle les perforations pouvant atteindre 6 mm (¼ po) et gonfle le pneu en quelques secondes
- Sûr pour les capteurs TPMS
- Ininflammable, non toxique et non corrosif
- Aucun impact sur l'environnement
- Produit à base d'eau
- Permet de réparer temporairement un pneu

**Ne pas utiliser pour les pneus de bicyclette, de motocyclette, les pneus haute performance ni ceux à cote Z.*

Applications: Automobiles, berlines, voitures sport et caravanes.

N/P #	Ancien N/P	Ancien Alt.	Contenant	Caisse
29225	60105	-	453g aérosol - standard	6
29226	60106	-	567g aérosol - grand	6

SLIME® BASICS

Since 1989, Slime has been the world's safest and most effective sealant. When a puncture occurs, our patented sealant is carried directly to the puncture. The pressure of the escaping air forces the Fibro-Seal® particles into the opening, where they build up and intertwine to form a long-lasting, flexible plug. Instantly, air loss is blocked and a flat tire is prevented.

With a low freezing point of -35˚F (-37˚C) and a high separation point of 182˚F (82˚C), our sealants will remain effective under the most extreme temperatures. Slime tube and tire sealants are non-toxic, non-flammable and clean up easily with water. Our sealant is specially designed to be non-corrosive, making it safe for tires and rims. It can be safely removed from the tire, enabling the permanent application of an RMA (Rubber Manufacturers Association) approved plug/patch.

QUELQUES FAITS À PROPOS DU SCELLANT SLIME®

Depuis 1989, Slime est le scellant le plus efficace au monde. En cas de perforation, notre scellant breveté s'infiltre directement à l'endroit perforé. La pression de l'air qui s'échape dirige les particules du scellant Fibro-Seal dans l'ouverture oú elles s'enchevêtrent et coagulent pour former un bouchon durable et flexible. La fuite d'air et un pneu crevé sont instantenément évités.

Avec un point de congélation aussi bas que -37°C (-35°F) et un point de décollement de 82°C (182°F), nos scellants demeurent efficaces même dans les températures extrêmes. Les scellants pour chambre à air et pneus Slime sont non toxiques, ininflamable et se nettoient facilement avec de l'eau. Notre scellant est non corrosif donc sûr pour les pneus et les jantes. Il peut être retiré du pneu en toute sécurité, permettant l'application permanente d'une mèche de pneu / rustine approuvé par L'Association des Fabricants de Caoutchouc.

THE INSTALLATION TEST / TEST D'INSTALLATION

PASSED / RÉUSSI

In this test, sealant must pass freely through the sensor without clogging the device. In order to pass, the sensor must show no evidence of clogging.

Dans ce test, le scellant doit passer librement à travers le capteur sans obstruer le dispositif. Pour réussir le test, le capteur ne doit pas avoir d'obstruction.

THE SUBMERSION TEST / TEST DE SUBMERSION

PASSED / RÉUSSI

During this test, the sensor is fully submerged in the sealant, simulating exposure to the sealant inside a tire. In order to pass, the sensor must remain fully functional and show no evidence of damage.

Dans ce test, le capteur est entièrement immergé dans le scellant, pour simuler le contact du scellant à l'intérieur d'un pneu. Pour réussir le test, le capteur doit demeurer complètement fonctionnel et doit présenter aucun signe de dommage.

THE VAPOUR TEST / TEST VAREUR

PASSED / RÉUSSI

In this test, the sensor is exposed to the sealant, then heated to 158˚F (70°C), a temperature within the operating specifications of the tire and tire sensor. This simulates the high operating temperature of a tire in use. In order to pass, no evidence of sensor damage may be present.

Dans ce test, le capteur est exposé au scellant, ensuite chauffé jusqu'a 70°C (158°F), une température qui se trouve dans les spécifications d'exploitation d'un pneu et d'un capteur de pneu. Cela simule une température de service élevée d'un pneu. Pour réussir le test, le capteur doit présenter aucun signe de dommage.

Tire Sealant

- Repairs punctures up to ¼" (6mm) using Fibro-Seal™ Technology
- Remains liquid inside the tire, coating the tread area as the tire rotates
- Non-toxic, non-hazardous, non-flammable, non-aerosol and water soluble
- Contains rust and corrosion inhibitors to maintain the integrity of the rim
- Tires treated with Slime can be cleaned out with water allowing for the installation of a proper plug/patch

Applications: Cars, trucks, SUVs, ATVs, trailers, mowers, motorcycles, scooters, golf carts, wheelbarrows and more.

Item #	Old P/N	Old Alt.	Container	Case
10007	10148	-	237ml Bottle	6
10019	-	-	473ml Bottle	6
10017	-	-	710ml Bottle	6
10020	-	-	946ml Bottle	6
10047	SDSB-1G/02	-	3.78L Bottle with Pump	2
10149	SDSB-5G	-	18.9L Keg	1

SDSB-55G can use 10149
**Tube Sealant - Seals tube tires up to 3mm (1/8" in diameter)*

Item #	Old P/N	Old Alt.	Container	Case
10004*10150	10151	-	473ml Bottle	6

10018, 10003 & SB-5G can use 10004
SB-APE discontinued

Scellant pour pneu

- Réparations crevaisons jusqu'à ¼ de pouce (6 mm) à l'aide Fibro-Seal ™ Technology
- Demeure liquide à l'intérieur du pneu, tout en couvrant la bande de roulement pendant la rotation du pneu
- Non-toxique, non dangereux, ininflammable, non aérosol et soluble dans l'eau
- Contient des inhibiteurs de rouille et la corrosion pour maintenir l'intégrité de la jante
- Les pneus traités avec Slime peuvent être nettoyés avec de l'eau permettant l'installation d'une rustine

Applications: Automobiles, camions, VUS, VTT, remorques, tondeuses, motocyclettes, scooters, voiturettes de golf, brouettes et plus encore.

N/P #	Ancien N/P	Ancien Alt.	Contenant	Caisse
10007	10148	-	bouteille 237ml	6
10019	-	-	bouteille 473ml	6
10017	-	-	bouteille 710ml	6
10020	-	-	bouteille 946ml	6
10047	SDSB-1G/02	-	bouteille avec pompe 3.78L	2
10149	SDSB-5G	-	baril 18.9L	1

SDSB-55G pouvez utiliser 10149
**Scellant en tube – Pour sceller les chambres à air avec fissures jusqu'à 3 mm (1/8 po de diamètre)*

N/P #	Ancien N/P	Ancien Alt.	Contenant	Caisse
10004*10150	10151	-	bouteille 473ml	6

10018, 10003 & SB-5G pouvez utiliser 10004
SB-APE discontinué

TPMS COMPATIBILITY / COMPATIBILITÉ AVEC LE SYSTÈME TPMS

In order for a tire sealant to be accepted by leading sensor manufacturers, it must pass three product tests. After each test, the sensor is reinstalled on the vehicle and checked for proper functionality. A sensor must be functional after all three tests in order for the sealant to be endorsed by TPMS (Tire Pressure Monitoring Systems) manufacturers.

Afin qu'un scellant pour pneu soit accepté par les fabricants de capteurs de premier plan, il doit réussir trois tests. Après chaque test, le capteur est réinstallé sur le véhicule et vérifé pour en assurer le bon fontionnement. Un capteur doit être fonctionnel apès les trois tests afin que le scellant soit approuvé par les fabricants de TPMS (systèmes de surveillande de pression des pneus).

TIRE REPAIR KITS / KITS DE RÉPARATION DE PNEU

Slime® Smart Repair® Flat Tire Repair Kit

- Complete roadside emergency kit
- Repairs and inflates tires
- 12V inflator with built in pressure gauge
- 2' air hose with quick clip
- 12' power cord with A/C adaptor

Contains: 473ml automotive tire sealant), tire inflator and adaptors
Applications: For emergency repairs on cars, trucks, motorcycles, ATVs, utility vehicles and more.

Item #	Old P/N	Old Alt.	Container	Case
50057	-	-	Complete Kit	3

Trousse de réparation pour pneus Smart Repair® Slime®

- Trousse d'urgence routière complète
- Permet de réparer et de gonfler les pneus
- Gonfleur de 12 volts, avec manomètre intégré
- Cordon d'alimentation de 3,7 m (12 pi) avec adaptateur CA

Contenu: Bouteille de scellant pour pneus de véhicules automobiles de 473 ml, gonfleur pour pneu, adaptateurs
Applications: Pour les réparations d'urgence sur les automobiles, camions, motocyclettes, VTT, véhicules utilitaires et plus encore.

N/P #	Ancien N/P	Ancien Alt.	Contenant	Caisse
50057	-	-	trousse	3
10019	-	-	bouteille de rechange 473ml	6

Slime® Safety Repair® Flat Tire Repair Kit

- Repairs a flat at the push of a button
- Instantly seeks out and repairs punctures up to 1/4" (6mm)
- 7 minute total repair time
- 4 minute inflation time
- Temporary repair solution
- Non-toxic and non-corrosive
- Environmentally friendly
- Safe for tires and rims
- TMPS safe sealant
- For standard tires

Contains: 473ml Slime tire sealant, 12V heavy-duty tire inflator with LED light, built-in tire pressure gauge, convienent zippered case.
Applications: For emergency repairs on cars, trucks, motorcycles, ATVs, utility vehicles and more.

Item #	Old P/N	Old Alt.	Container	Case
50048	-	-	Complete Kit	2
10100	-	-	473ml Refill Bottle	6

Trousse de réparation pour pneus Safety Repair® Slime®

- Il suffit d'appuyer sur un bouton pour réparer une crevaison
- S'infiltre dans les perforations pouvant atteindre 6 mm (¼ po) et les scelle instantanément
- Réparation en 7 minutes
- Gonflage en 4 minutes
- Permet de réparer temporairement un pneu
- Non toxique et non corrosif
- Faible impact sur l'environnement
- Sûr pour les pneus et les jantes
- Sûr pour les capteurs TMPS
- Conçu pour les pneus ordinaires

La trousse contien: Bouteille de scellant Slime de 473 ml, gonfleur puissant à 12 V avec lampe DEL et manomètre intégré, sac de transport pratique avec fermeture éclair.
Applications: Pour les réparations d'urgence sur les automobiles, camions, motocyclettes, VTT, véhicules utilitaires et plus encore.

N/P #	Ancien N/P	Ancien Alt.	Contenant	Caisse
50048	-	-	trousse	2
10100	-	-	bouteille de rechange 473ml	6

7 Minute Flat Tire Repair
Réparation de crevaison en 7 minutes

Built-in Inflator
The built-in inflator forces air into the sealant cartridge, sending sealant and air into the tire to quickly repair and reinflate it.

Puissant gonfleur intégré
Le gonfleur injecte de l'air dans la cartouche d'antifuite pour les propulser dans le pneu. Celui-ci est réparé et regonflé en un rien de temps.

Tire Sealant
TPMS safe tire sealant passes through the valve core instantly seeking out and sealing the puncture.

Antifuite Safety Spair pour pneu
Sûr pour le capteur TPMS, l'antifuite est injecté, via l'abus de la valve, dans le pneu où il se répand de façon à obturer la perforation.

Tire Gauge
Makes it easy to determine the proper operating pressure and virtually eliminates dangerous under-inflation.

Manomètre intégré à cadran
Permet de déterminer facilement la pression adéquate, ce qui empêche presque tout sous-gonflage dangereux.

Added Safety Features:
Bright safety light fully illuminates tire and surrounding areas. Built-in compressor can be used as needed to maintain proper tire pressure to ensure maximum fuel economy and safety.

Caractéristiques de sécurité supplémentaires
Pour effectuer la réparation, un éclairage de sécurité illumine le pneu et la zone de travail. Le dispositif de gonflage intégré peut être utilisé au besoin pour maintenir une pression adéquate des pneus et ainsi optimiser la consommation de carburant et la sécurité.

INFLATORS / GONFLEURS

Slime® Tire Top Off

- Dual purpose inflator; check tires and inflate
- Inflates mid-sized car tire in 14 minutes
- Built-in tire gauge
- 12V accessory power
- 10' power cord

Item #	Old P/N	Old Alt.	Container	Case
40023	-	-	Carded	2

Gonfleur pour pneu Tire Top Off Slime®

- Gonfleur à double fonction : pour vérifier la pression et gonfler
- Gonfle un pneu de voiture intermédiaire en 14 minutes
- Manomètre intégré
- Se branche dans une prise 12 V pour accessoires
- Cordon d'alimentation de 3 m (10 pi)

N/P #	Ancien N/P	Ancien Alt.	Contenant	Caisse
40023	-	-	carte	2

Slime® Tire Inflator With Light

- Compact inflator with LED light for night time repairs
- Inflates mid-sized vehicle tire in 8 minutes
- Easy on/off button
- Built-in 0-100psi dial gauge
- Bright LED light
- 12V accessory power

Item #	Old P/N	Old Alt.	Container	Case
42004	-	-	Boxed	2

Gonfleur avec lumière Slime®

- Gonfleur compact avec lampe DEL pour les endroits peu éclairés
- Gonfle un pneu de voiture intermédiaire en 8 minutes
- Bouton marche/arrêt facile à actionner
- Manomètre à cadran intégré de 0 à 100 lb/po2
- Lampe DEL puissante
- Se branche dans une prise 12 V pour accessoires

N/P #	Ancien N/P	Ancien Alt.	Contenant	Caisse
42004	-	-	boîte	2

Slime® Digital Tire Inflator

- Inflates a standard mid-sized car tire in just 6 minutes
- Easy read digital display
- Inflate-Right™ Technology automatically shuts off when desired air pressure is reached
- Powerful and compact, with rubberized feet for stability
- Bright LED Light
- 12V accessory power

Item #	Old P/N	Old Alt.	Container	Case
42012	-	-	Boxed	2

Gonfleur avec affichage numérique Slime®

- Gonfle un pneu ordinaire de voiture intermédiaire en 6 minutes
- Affichage numérique facile à lire
- Capteur Inflate-RightMD qui arrête automatiquement le gonfleur lorsque la pression requise est atteinte
- Puissant et compact, avec pattes en caoutchouc pour assurer la stabilité
- Lampe DEL puissante
- Se branche dans une prise 12 V pour accessoires

N/P #	Ancien N/P	Ancien Alt.	Contenant	Caisse
42012	-	-	boîte	2

Slime® All Purpose Inflator

- Dual purpose tire inflator uses two air hoses to pump car tires, balls, rafts mattresses and more!
- 8 minute inflation time for standard tires
- 3 minute inflation time for mattresses
- Easy on/off switch
- Built-in 0-100 PSI dial gauge
- LED light
- 12V accessory power with 15 amp fuse
- 10' power cord
- Accessory kit: ball needle and black adapter

Item #	Old P/N	Old Alt.	Container	Case
42006	-	-	Boxed	2

Gonfleur tout usage Slime®

- Double fonction avec deux tuyaux à air pour les pneus de voiture, les ballons, les radeaux, les matelas et plus encore!
- Gonfle un pneu ordinaire en 8 minutes
- Gonfle un matelas en 3 minutes
- Interrupteur marche/arrêt facile à actionner
- Manomètre à cadran intégré de 0 à 100 lb/po2
- Lampe DEL
- Prise 12 V pour accessoires avec fusible de 15 ampères
- Cordon d'alimentation de 3 m (10 pi)
- Accessoires compris : aiguille pour ballon et adaptateur noir

N/P #	Ancien N/P	Ancien Alt.	Contenant	Caisse
42006	-	-	boîte	2

Slime® Heavy Duty Tire Inflator

- Ideal for 4x4, SUV and truck applications
- 3 minute inflation time for standard tires
- In-line 0-150psi dial gauge
- Direct drive motor and thermal break feature to prevent over heating
- Bright LED light
- 12V accessory power
- Canvas carrying bag

Item #	Old P/N	Old Alt.	Container	Case
42007	-	-	Boxed	2

Gonfleur puissant Slime®

- Idéal pour les 4 x 4, les VUS et les camionnettes
- Gonfle un pneu ordinaire en 3 minutes
- Manomètre en ligne à cadran de 0 à 150 lb/po2
- Moteur en prise directe et disjoncteur thermique afin d'empêcher toute surchauffe
- Lampe DEL puissante
- Se branche dans une prise 12 V pour accessoires
- Sac de transport en toile

N/P #	Ancien N/P	Ancien Alt.	Contenant	Caisse
42007	-	-	boîte	2

Slime® Multi-Purpose Rechargeable Inflator

- Dual purpose rechargeable battery tire inflator uses two air hoses to pump car tires, balls, rafts mattresses and more!
- 6 minute standard tire inflation
- 1 minute mattress inflation
- Digital gauge with Inflate-Right™ Technology automatically shuts off when desired air pressure is reached
- Storage compartments for air hose and inflatable adapters
- Inflate/deflate portals for rafts and mattresses
- 12V accessory power, 120V wall adapter (recharge only), 12V rechargeable battery (operate only)
- Built-in cup holders and LED light

Item #	Old P/N	Old Alt.	Container	Case
42013	-	-	Boxed	2

Gonfleur tout usage et rechargeable Slime®

- Gonfleur à batterie rechargeable avec deux tuyaux à air pour les pneus de voiture, les ballons, les radeaux, les matelas et plus encore!
- Gonfle un pneu ordinaire en 6 minutes
- Gonfle un matelas en 1 minute
- Affichage numérique avec capteur Inflate-RightMD qui arrête automatiquement le gonfleur lorsque la pression requise est atteinte
- Compartiments de rangement pour les tuyaux à air et les adaptateurs
- Orifices de gonflage et d'échappement pour les radeaux et les matelas
- Se branche dans une prise 120 V pour accessoires, adaptateur pour prise murale (recharge seulement) ou utilise la batterie rechargeable de 12 V (gonflage seulement)
- Réceptacles pour adaptateurs et lampe DEL intégrés

N/P #	Ancien N/P	Ancien Alt.	Contenant	Caisse
42013	-	-	boîte	2

Slime® Floor Pump

- Classic hand pump design
- 19.75" tall with hinged metal feet for easier storage
- Black 23" long nylon air hose with locking lever
- Includes: air needle, inflatables adapter and Presta/Schrader adapter

Item #	Old P/N	Old Alt.	Container	Case
24048	-	-	Carded	2

Pompe verticale sur pied Slime®

- Modèle classique
- Pied en métal avec charnières grand de 19.75"
- Boyau à air en nylon noir de 23" de long avec levier bloquant
- Includes : aiguille de gonflage, adaptateur pour objets gonflables et adaptateur Presta/Schrader inclus

N/P #	Ancien N/P	Ancien Alt.	Contenant	Caisse
24048	-	-	carte	2

Slime® Heavy Duty Foot Pump

- Foot pump with single cylinder
- Built-in easy read dial gauge
- Easy glide pump action
- Heavy duty base and foot pedal with no slip grip
- Inflates faster than a standard hand pump
- Compact design - convenient to store in small spaces

Item #	Old P/N	Old Alt.	Container	Case
20061	-	-	Carded	2

Pompe à pied robuste Slime®

- Pompe à pied avec cylindre simple
- Manomètre à cadran intégré et facile à lire
- Mouvement de pompage facile
- Base robuste et pédale antidérapante
- Gonfle plus rapidement qu'une pompe standard
- Confection compact -convient au magasin à petite surface

N/P #	Ancien N/P	Ancien Alt.	Contenant	Caisse
20061	-	-	carte	2

GAUGES / MANOMETRES

Slime® 10-120 PSI Dual Head Pencil Gauge

- Includes 2 - 32mm valve extenders
- Displays PSI, BAR, and kPa

Item #	Old P/N	Old Alt.	Container	Case
24001	-	-	Carded	6

Manomètre-crayon à double tête — 10 à 120 lb/po² Slime®

- comprend 2 rallonges pour valve de 32 mm (1-1/4 po)
- affiche les mesures en lb/po², bar et kPa

N/P #	Ancien N/P	Ancien Alt.	Contenant	Caisse
24001	-	-	carte	6

Slime® 5-50 PSI Pencil Gauge

- Displays PSI and kPa
- Built-in storage clip

Item #	Old P/N	Old Alt.	Container	Case
22012	-	-	Carded	6

Manomètre-crayon — 5 à 50 lb/po² Slime®

- Affiche les mesures en lb/po² et en kPa
- Agrafe de poche

N/P #	Ancien N/P	Ancien Alt.	Contenant	Caisse
22012	-	-	carte	6

Slime® 20-120 PSI Pencil Gauge With Caps

- 4 replacement valve caps included
- Displays PSI and kPa
- Built-in storage clip

Item #	Old P/N	Old Alt.	Container	Case
24026	-	24026SL	Carded	6

Manomètre-crayon avec bouchons — 20 à 120 lb/po² Slime®

- 4 bouchons de valve de rechange inclus
- affiche les mesures en lb/po² et en kPa
- agrafe de poche

Item #	Old P/N	Old Alt.	Contenant	Caisse
24026	-	24026SL	carte	6

Slime® 5-50 PSI Pencil Gauge With Caps

- 4 replacement valve caps included
- Displays PSI and kPa
- Built-in storage clip

Item #	Old P/N	Old Alt.	Container	Case
24037	-	-	Carded	2

Manomètre-crayon avec bouchons — 5 à 50 lb/po² Slime®

- 4 bouchons de valve de rechange inclus
- Affiche les mesures en lb/po² et en kPa
- Agrafe de poche

N/P #	Ancien N/P	Ancien Alt.	Contenant	Caisse
24037	-	-	carte	6

Slime® 10-150 Extended Dual Head Pencil Gauge

- Displays PSI and kPa
- Metal lanyard for easy storage
- Ideal for dollys, RVs, trucks and SUVs

Item #	Old P/N	Old Alt.	Container	Case
24002	-	-	Carded	6

Manomètre-crayon air et eau — 5 à 50 lb/po² Slime®

- Affiche les mesures en lb/po² et en kPa
- Chainette en métal pour un transport facile
- Idéal pour Chariot, Roulotte, Camions et VUS

N/P #	Ancien N/P	Ancien Alt.	Contenant	Caisse
24002	-	-	carte	6

Slime® 5-60 PSI Dial Gauge

- Pressure release valve
- Easy read dial

Item #	Old P/N	Old Alt.	Container	Case
24031	-	-	Carded	6

Manomètre à cadran — 5 à 60 lb/po² Slime®

- Soupape de relâchement de pression
- Cadran facile à lire

N/P #	Ancien N/P	Ancien Alt.	Contenant	Caisse
24031	-	-	carte	6

Slime® 10-160 PSI Dually Dial Gauge

- Shock resistant rubberized gauge housing
- Dual head air chuck and flexible air hose for extended reach
- Displays PSI and BAR
- Reset button
- Easy read dial

Item #	Old P/N	Old Alt.	Container	Case
2020-A	-	-	Carded	6

Manomètre à cadran et à double tête — 10-160 lb/po² Slime®

- Recouvrement de boîtier en caoutchouc résistant aux chocs
- Buse à double tête et boyau à air flexible offrant une portée accrue
- Affiche les mesures en lb/po² et en bar
- Bouton de réinitialisation
- Cadran facile à lire

N/P #	Ancien N/P	Ancien Alt.	Contenant	Caisse
2020-A	-	-	carte	6

Slime® 5-150 PSI Digital Tire Gauge

- LCD screen, light, auto shut-off and reset button
- Displays PSI, BAR and kPa

Item #	Old P/N	Old Alt.	Container	Case
24028	-	-	Carded	6

Manomètre numérique — 5 à 150 lb/po² Slime®

- Écran ACL, lampe, fermeture automatique et bouton de réinitialisation
- Affiche les mesures en lb/po², bar et kPa

N/P #	Ancien N/P	Ancien Alt.	Contenant	Caisse
24028	-	-	carte	6

Slime® Magnetic Gauge Display

- 2.5"L x 12"W x 6"H metal display with header
- Includes 12 dial gauges with rubberized housing and magnetic backing that reads 5-60 PSI

Item #	Old P/N	Old Alt.	Container	Case
20055	-	-	Loaded Display	1
20034	-	-	8 Piece Refill	8

Présentoir pour manomètres magnétiques Slime®

- Présentoir en métal de 6,3 cm P x 30,5 cm L x 15,2 cm H 2,5 po P x 12 po L x 6 po H) avec surmontoir
- Comprend 12 manomètres à cadran de 5 à 60 lb/po2 avec boîtier en caoutchouc et endos magnétique

N/P #	Ancien N/P	Ancien Alt.	Contenant	Caisse
20055	-	-	présentoir avec produits	1
20034	-	-	recharge de 8 pièces	8

TIRE PATCHES & PLUGS / RUSTINES ET TIGES

Slime® Tire Patch Kit with Glue

- Two sizes of patches
- Pre-treatment scuffer included

Item #	Old P/N	Old Alt.	Container	Case
24016	-	-	Carded	6

Trousse de réparation de pneus avec colle Slime®

- Deux tailles de rustines
- Tampon à poncer inclus

N/P #	Ancien N/P	Ancien Alt.	Contenant	Caisse
24016	-	-	carte	6

Slime® Tire Repair Plugs with Glue

- Repair can be made with tire mounted to rim
- 4" strings

Item #	Old P/N	Old Alt.	Container	Case
24018	-	-	Carded	6

Tiges d'obturation et colle pour la réparation des pneus Slime®

- La réparation peut être effectuée sans démonter le pneu de la jante
- Tiges de 10,2 cm (4 po)

N/P #	Ancien N/P	Ancien Alt.	Contenant	Caisse
24018	-	-	carte	6

Slime® Tire Repair Plugs

- extra strong tire repair strings
- repair can be made with tire mounted to rim
- 4" strings

Item #	Old P/N	Old Alt.	Container	Case
20233	2034-A	-	5-Pack Carded	6
20136	-	-	10-Pack Carded	6

24017 Discontinued

Tiges d'obturation pour la réparation des pneus Slime®

- Tiges d'obturation extrêmement résistantes
- La réparation peut être effectuée sans démonter le pneu de la jante
- Tiges de 10,2 cm (4 po)

N/P #	Ancien N/P	Ancien Alt.	Contenant	Caisse
20233	2034-A	-	5 paquet sur carte	6
20136	-	-	10 paquet sur carte	6

24017 discontinué

Slime® Tire Plug Kit

- Repairs punctures on all tubeless tires

Contains: Twist type reamer, twist type plugger, 3 tire repair strings, 12ml rubber cement tube and pencil gauge.

Item #	Old P/N	Old Alt.	Container	Case
24035	-	-	Carded Kit	6

Trousse de tiges d'obturation pour la réparation des pneus Slime®

- Pour réparer les perforations de tous les pneus sans chambre à air

Contenu: Alésoir à tourner, obturateur à tourner, 3 tiges d'obturation, tube de colle caoutchouc de 12 ml et manomètre-crayon.

N/P #	Ancien N/P	Ancien Alt.	Contenant	Caisse
24035	-	-	trousse sur carte	6

Slime® T-Handle Tire Plug Kit

- Repairs punctures on all tubeless tires

Contains: T-handle reamer, T-handle plugger, 5 tire repair strings, 12ml rubber cement tube.

Item #	Old P/N	Old Alt.	Container	Case
24011	-	-	Carded Kit	6

Trousse de tiges d'obturation avec poignée en « T » Slime®

- Pour réparer les perforations de tous les pneus sans chambre à air

Contenu: Alésoir à poignée en « T », obturateur à tourner, 5 tiges d'obturation et tube de colle caoutchouc de 12 ml.

N/P #	Ancien N/P	Ancien Alt.	Contenant	Caisse
24011	-	-	trousse sur carte	6

Slime® Pistol Grip Tire Plug Kit

- Repairs punctures on all tubeless tires
- Comes with 4" & 6" plugs

Contains: Pistol grip reamer, Pistol grip plugger, 8 tire repair strings, 12ml rubber cement tube.

Item #	Old P/N	Old Alt.	Container	Case
24010	-	24010SL	Carded	6

Trousse de tiges d'obturation avec alésoir à poignée à pistolet Slime®

- Pour réparer les perforations de tous les pneus sans chambre à air
- Comprend des tiges de 10,2 cm (4 po) et de 15,2 cm (6 po)

Contenu: Alésoir à poignée-pistolet, obturateur à poignée-pistolet, 8 tiges d'obturation et tube de colle caoutchouc de 12 ml.

N/P #	Ancien N/P	Ancien Alt.	Contenant	Caisse
24010	-	24010SL	trousse sur carte	6

Slime® 14 Piece Tire Tackle™

- Repairs stripped and damaged tire valves
- Compact for easy storage i.e. glove box or saddle bags

Contains: 4 way valve tool, 4 chrome hex caps, 4 black valve caps, 4 valve cores and 10-50 PSI key chain pencil gauge.

Applications: Cars, trucks, motorcycles, ATVs, utility vehicles, trailers, mowers and more.

Item #	Old P/N	Old Alt.	Container	Case
24032	-	-	Carded Kit	6

Trousse Tire Tackle[MC] de 14 pièces Slime®

- Pour réparer les valves arrachées ou endommagées
- Format compact pour un rangement facile (par ex. : boîte à gants ou sacoche)

Contenu: Outil 4 en 1, 4 bouchons hexagonaux en chrome, 4 bouchons de valve noirs, 4 coeur de valve et manomètre-crayon avec chaînette de 10 à 50 lb/po².

Applications: Automobiles, camions, motocyclettes, VTT, véhicules utilitaires, remorques, tondeuses et plus encore.

N/P #	Ancien N/P	Ancien Alt.	Contenant	Caisse
24032	-	-	trousse sur carte	6

Slime® 22 Piece Tire Tackle™

- Complete kit, repairs tube and tubeless tires
- Compact for easy storage i.e. glove box or saddle bags

Contains: 4 way valve tool, 4 chrome hex caps, 4 valve cores, 10-50 PSI pencil gauge, twist type reamer tool, twist type plugger tool, 3 tire repair strings, metal scuffer, 12ml rubber cement tube and five 1 3/8" round patches.

Applications: Cars, trucks, motorcycles, ATVs, utility vehicles, trailers, mowers and more.

Item #	Old P/N	Old Alt.	Container	Case
20134	-	-	Carded Kit	4

Trousse Tire Tackle[MC] de 22 pièces Slime®

- Trousse complète pour la réparation des pneus avec et sans chambre à air
- Format compact pour un rangement facile (par ex. : boîte à gants ou sacoche)

Contenu: Outil 4 en 1, 4 bouchons hexagonaux en chrome, 4 obus de valve, manomètre-crayon de 10 à 50 lb/po², alésoir à tourner, obturateur à tourner, 3 tiges d'obturation, tampon métallique à poncer, tube de colle caoutchouc de 12 ml et 5 rustines rondes de 3,5 cm (1-3/8 po).

Applications: Automobiles, camions, motocyclettes, VTT, véhicules utilitaires, remorques, tondeuses et plus encore.

N/P #	Ancien N/P	Ancien Alt.	Contenant	Caisse
20134	-	-	trousse sur carte	4

Slime® Rubber Cement

- Use on all patches and plugs
- Ensures a secure airtight seal
- Light yellow in colour

Item #	Old P/N	Old Alt.	Container	Case
24041	-	-	29.5 mL Carded Tube	6

24042 discontinued

Colle caoutchouc Slime®

- Convient à toutes les rustines et à toutes les pièces de réparations
- Procure un joint hermétique et durable
- Couleur jaune pâle

N/P #	Ancien N/P	Ancien Alt.	Contenant	Caisse
24041	-	-	tube sur carte 29.5ml	6

24042 discontinué

Slime® 4 Way Valve Tool

- Use to remove valve core, re-tap threads inside, re-tap threads outside, reams the inside of valve

Item #	Old P/N	Old Alt.	Container	Case
24047	-	-	Carded	6

Outil 4 en 1 pour valves Slime®

- Pour retirer un obus de valve, rénover des filets intérieurs ou extérieurs et fraiser une valve

N/P #	Ancien N/P	Ancien Alt.	Contenant	Caisse
24047	-	-	carte	6

Slime® Tire Marker

- Touch-up whitewalls and lettering
- Marks repair area and tire rotation

Item #	Old P/N	Old Alt.	Container	Case
24039	-	-	Carded	6

Crayon pour pneu Slime®

- Pour les retouches de pneus à flanc blanc et le lettrage
- Pour indiquer les sections à réparer et le sens de rotation des pneus

N/P #	Ancien N/P	Ancien Alt.	Contenant	Caisse
24039	-	-	carte	6

Slime® Standard Black Valve Cap

- 4 pack

Item #	Old P/N	Old Alt.	Container	Case
24038	-	-	Carded	6

Bouchons de valve noirs standard Slime®

- Emballage de 4 bouchons

N/P #	Ancien N/P	Ancien Alt.	Contenant	Caisse
24038	-	-	carte	6

Slime® Chrome Caps

- 4 pack

Item #	Old P/N	Old Alt.	Container	Case
24007	-	-	Carded	6

Bouchons chromés Slime®

- Emballage de 4 bouchons

N/P #	Ancien N/P	Ancien Alt.	Contenant	Caisse
24007	-	-	carte	10

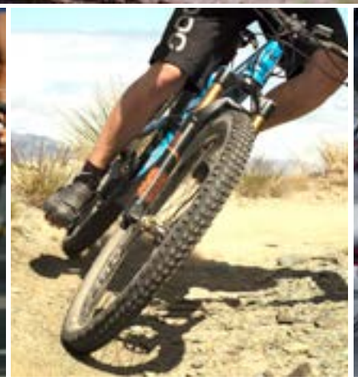

BICYCLE STORAGE / RANGEMENT POUR VÉLOS

Slime® Bicycle Hanger

- Securely holds 1 bike (up to 50lbs)
- Direct Mount - screws into wall stud
- Store any style bike on the wall or ceiling
- Durable steel construction

Support à vélo Slime®

- pour ranger 1 vélo; capacité maximale de 22 kg (50 lbs)
- Montage direct - à visser dans un montant de mur
- rangement au mur ou au plafond
- construction durable en acier

Item #	Old P/N	Old Alt.	Container	Case
24065	-	-	Carded	3

Slime® Single Folding Bike Rack

- Securely holds 1 bike (up to 50lbs)
- Shelf for additional items
- Folds flat when not in use
- Durable steel construction

Support pliable simple pour vélo Slime®

- Permet de fixer un (1) vélo au mur en toute sécurité
- Tablette pour ranger articles additionels
- Se range à plat lorsqu'il n'est pas utilisé
- Construction durable en acier

Item #	Old P/N	Old Alt.	Container	Case
24066	-	-	Carded	3

Slime® Bike Lift

- Easily raises 1 bike (up to 50lbs) to ceiling
- Safety lock prevents accidential release
- Direct mount - scews into ceiling
- Vinyl coated to protect bikes

Palan à vélo Slime®

- permet d'élever facilement un vélo jusqu'au plafond (capacité de 50lbs)
- se verrouille pour éviter un dégagement accidentel
- montage direct – à visser dans une solive de plafond
- crochets revêtus de vinyle pour protégerle vélo

Item #	Old P/N	Old Alt.	Container	Case
24069	-	-	Box/boîte	3

Slime® Floor Bike Stand

- Easily stores 2 bikes
- Bikes can be stored in one direction or alternate directions
- Durable steel construction
- Fits most tire sizes

Support à vélos de plancher Slime®

- Convient à deux vélos rangés dans la même direction ou dans des directions opposées
- Fait d'acier avec revêtement époxydique
- Convient à la plupart des pneus

Item #	Old P/N	Old Alt.	Container	Case
24067	-	-	Box/boîte	2

Slime®

HOW TO USE THIS CHART: Permatex® Automotive Products are specified by nearly every auto, truck and vehicle manufacturer in the world... this interchange chart provides a guide for selecting the correct Permatex® product for every aftermarket repair.

	Acura	Audi	BMW	Chrysler	Daewoo	Fiat	Ford	General Motors
the Right Stuff® BLACK				4883971 GF-44-A MSGF44B 04883971	PS 9120016		WSE-M4G-323-A6 TA30	12378479 10953472 998-5990 998 5675 12346286 12345997
Ultra Black® Gasket Maker				4206070			F1AZ-19562-A D6AZ-19562-B E6AZ-19562-A WSK-M4G320-AZ WSE-M4G323-A6 WSE-M4G323-A4 E8AZ-19562-A F6AZ-19562-AA F7AZ-19554-EA TA-30	12345739 12345997 12345997 998 5675 998 5990 10953472
Ultra Grey® Gasket Maker	8718-550030 E			82300234 82300235	AA 1204020		WSE-M4G-323-A5 TA29	12346240
Permatex® Blue RTV Gasket Maker			07-58-9-062-376 11-21-1-262-571					
Permatex® Anaerobic Flange Sealant				M5CD98A 2654871 7778404 J4570650			WSK-M2G-348-A4 TA16	105 2756 1702 1703 998 5361
Permatex® Anaerobic Gasket Maker			0127784	4318083 MSCD 98-D	Gasket Sealant		WSK-M2G348-A5 ESK-M4G-269-A F8AZ-19B508-AB TA16	105 2942 998 5460 105 2943
Permatex® Gear Oil RTV Gasket Maker				05013477AA MSGF46				
Permatex® Low Strength Threadlocker PURPLE						639428500	WSK-M2G351-A4 ESE-M492204-A1	998 5436 1234 5382
Permatex® Removable Strength Threadlocker BLUE		AMV197500	07-58-9-056-031 0121874	2654392 4318031 MS CC75 04057989		639147100 976173410 639197110	E0AZ-19554-AA WSK-M2G351-A5	12345382 1700 998 5283 9985436
Permatex® Surface Insensitive Threadlocker BLUE			0133789 07-58-9-056-031			886305000	ESK-M4G-247-A2 WSK-M2G351-A7 WSK-M29G351-A2 TA25	
Permatex® Permanent Strength Threadlocker RED		AMV197300	0126374				E2FZ-19554-B WSK-M2G351-A6 TA26	9985300 998 5773 1234593
Permatex® High Strength Threadlocker RED			81229400086 (Specified as 270)	4318032 4057987 MSCD 96-A		976033480	E0AZ-19554-BA WSK-M2G351-A3 ESEM4148A SEEM4203A2	1773 998 5300 9985259
Permatex® High Temperature Threadlocker RED				O 5014205 AA J4570669 8800619 5356 779	Hi-Temp Thread Sealant			12345493 998 5399
Permatex® Large Diameter Threadlocker RED				2654427 MSCD 96-A			WSK-M2G351-A7 ESE-M4G-203A2 TA27	7200 1773 998 5266 1700 1773 12345493
Permatex® Penetrating Grade Threadlocker GREEN				4186369 4187099 MSCC-77			SSM-4G-9520-A WSK-M2G351-A1 ESE-M4G203-A1	998 5306
Permatex® High Temperature Thread Sealant				4318034 4318044 J4570588 2654648 4267247 MSCD-95A			XW7Z-19554-A D8AZ-19554-A WSK-M2G350-A2	12346004 105 2080 998 5253
Permatex® High Performance Thread Sealant				4187257 MSCD-95B	High Performance Thread Sealant		WSK-M292350-A2 ESE-M492-194-8	12346004 998 5427
Permatex® Bearing Mount for Close Fits			07-58-9-056-030 (Specified as 638)	2654484 4187443 MSCD97A MSCD97-B			E0AZ-19554-BA WSK-M2G349-A1 WSK-M2G349-A5	1651343 9985299 9985262 12377901
Permatex® High Temperature Sleeve Retainer		AMV185100 AMV185101		28044924 4856852 MSCD 97-B			ESE-M492-167-A1 WSK-M2G349-A10	998 5299 998 5345 12377901 998 5409
Permatex® Super Glue			0125342			639997540	WSK-M2G402-A2 TA19	998 5413 1052621
Permatex® Rearview Mirror Adhesive				4293039 MSCC73 05015983AA 4054099	PS 9120006		D9AZ-19954-CA ESB-M2G176-A TA17	1052369
Permatex® Black Super Weatherstrip Adhesive				4773774 MS-CC223			E8AZ19552-A C0AZ19552-AA ESB-M2G14-A F6AZ9L494AA TA14	12345096 12345097
Permatex® Anti-Seize Lubricant			18219062-599		133 K		XL2	

COMMENT UTILISER CE TABLEAU : Les produits pour applications automobiles Permatex[MD] sont conformes aux exigences de presque tous les fabricants d'automobiles, de camions et de véhicules dans le monde. Ce tableau des équivalences permet de sélectionner le produit Permatex[MD] qui convient, quelle que soit la réparation à effectuer.

	Honda	Hyundai	Isuzu	Jaguar	Jeep	Land Rover	Maxion
Permatex® the Right Stuff® Gasket Maker						LRNA-25223	
Permatex® Ultra Black® Gasket Maker					RTV SEALER		
Permatex® Ultra Grey® Gasket Maker	296380 08718-0001 296381 HC2963817 08718-5000040E 08718-0009 08740-99986 08718-0004 08718-0003	231-13800 4C116-21000	1215 1216 1207D				0710129
Permatex® Blue RTV Silicone Gasket			1-8844-36-0				
Permatex® Anaerobic Flange Sealant			1-8844-0145-0 1-8844-6376-0				0710105 70490279 0710125 15060008
Permatex® Anaerobic Gasket Maker			1-8844-222-0			LRNA-51831	
Permatex® Low Strength Threadlocker PURPLE						LRNA-22231	
Permatex® Medium Strength Threadlocker BLUE		242 Blue	1-8844-9032-0 1322 1338 1-8844-9033-0 1324 1364 9-8893-2601-0 1333 9-8893-2605-0 1370-137				15060003
Permatex® Surface Insensitive Threadlocker BLUE	08718-0009		JVSCDS0922 JVSCDS0921	1031240 JVS CDS0921		LRNA-24078	
Permatex® Permanent Strength Threadlocker RED			1-8844-6372-0				
Permatex® High Strength Threadlocker RED			1-8844-6373-0 9-8893-2601-0 9-8893-2602-0	1120333		LRNA-21436 (Specified as 270) LRNA-27131	1506033 0710115
Permatex® High Temperature Threadlocker RED		272 Red				LRNA-27240	
Permatex® Large Diameter Threadlocker RED			1-8844-6374-0				0710108
Permatex® Penetrating Grade Threadlocker GREEN			1320,1321,1323 1-8844-6375-0 1331,1361			LRNA-29031	0710109
Permatex® High Temperature Thread Sealant		565 White					
Permatex® High Performance Thread Sealant						LRNA-21456	
Permatex® Bearing Mount for Close Fits				113072			
Permatex® Bearing Mount for Close Fits				113083		LRNA-21448	
Permatex® Super Glue				301054			0710104
Permatex® Rearview Mirror Adhesive		1.1067-2					
Permatex® Anti-Seize Lubricant		82				LRNA-76732	

Selector Charts

OEM Interchange Automotive Manufacturers

	Mazda	Mercedes-Benz	Mitsubishi	Nissan	Opel	Rove	Saab	Saturn
Permatex® the Right Stuff® Gasket Maker		A0029897320	3M8663 3M8672 3M8678 3M8679 3M8661					21019581
Permatex® Ultra Black® Gasket Maker			3M8660					
Permatex® Ultra Grey® Gasket Maker	77-300C-30		MD997740 MD997110 MD970389 3M8704 ACH1ZC1X02 & 03 3M8678 & 79 3M8672	999MPAM003 999MP-A7007 KPS51000150				
Permatex® Anaerobic Flange Sealant				C1335-31X25				21005993
Permatex® Anaerobic Gasket Maker				C1335-31X25 999MPAM001			02449790 815373 9321795	
Permatex® Medium Strength Threadlocker BLUE	105177743	A00398931710011 A00398931710002 A00398931710004 A00398931710005	3M4177	999MPAM005	L0010184 L0020184		7990963 7496268	21485277
Permatex® Surface Insensitive Threadlocker BLUE						5H4830		
Permatex® Permanent Strength Threadlocker RED	LA1249111 77-300E-10				L0010153 L0020153			21005994
Permatex® High Strength Threadlocker RED		A3459890271 A3459890171	MZ100360 3M4170 3M8730 3M8731	999MPAM004				21005994
Permatex® High Temperature Threadlocker RED			3M8659 3M8730 3M8731	999MPAM004			0245761	
Permatex® Penetrating Grade Threadlocker GREEN								21485276
Permatex® High Temperature Thread Sealant								21485278
Permatex® High Performance Thread Sealant	77-300E-01		999MPAM002	999MPAM002				21485278
Permatex® High Temperature Sleeve Retainer		A00298920710003 A0029892071004 A0029892071005			L0010189 L0020189			21005996
Permatex® Super Glue	77-310C-10	A00398925710001 A00398925710002 A00398925710012				GF044		
Permatex® Rearview Mirror Adhesive	77-310C-01			999MPAM000				21007653
Permatex® Black Super Weatherstrip Adhesive			3M8001 80011					
Permatex® Anti-Seize Lubricant								21485279

	Scania	Subaru	Suzuki	Toyota	Valmet	Volvo	Volkswagen
Permatex® Ultra Black® Gasket Maker				00001-01001 00295-00102 00001-01002 00295-01208 00295-01282 00295-01281 004403007 TB1215 TB1207 TB1217B 3MT3#08670			
Permatex® Ultra Grey® Gasket Maker		004403007 TB1215 TB1207 TB1217B 3MT3#08670	99104-31140 (TB1207B specified) 99104-31160 (TB1216 specified)	00001-01008			
Permatex® Anaerobic Flange Sealant	378183			00001-01007			
Permatex® Anaerobic Gasket Maker				00001-01005			
Permatex® Medium Strength Threadlocker BLUE	814283		99000-32020	00001-01003	78723013	591255 8701007 1161054-0	AMV197500
Permatex® Surface Insensitive Threadlocker BLUE				00001-01003			
Permatex® Permanent Strength Threadlocker RED	814284 L0020153						AMV197300
Permatex® High Strength Threadlocker RED	814282		99000-32030	00001-01004	078723001	591093 1161070	
Permatex® High Temperature Threadlocker RED		TB1303					
Permatex® Large Diameter Threadlocker RED					07873002	078723001	
Permatex® Penetrating Grade Threadlocker GREEN	814281				078723020	591264	
Permatex® High Temperature Sleeve Retainer					078723017		AMV185100 AMV185101
Permatex® Rearview Mirror Adhesive						1161375-9	
Permatex® Black Super Weatherstrip Adhesive		3M08011					

For more information or to contact your Permatex® Sales Representative call 1-800-924-6994.
For technical assistance call 1-877-376-2839.
For additional literature email literature.canada@permatex.com.
www.permatex.ca

Pour de plus amples renseignements ou pour contacter votre représentant, composez le 1-800-924-6994.
Pour de l'assistance technique, composez le 1-877-376-2839.
Demandez de la documentation additionnelle par courriel à literature.canada@permatex.com.
www.permatex.ca

Permatex® Anaerobic Flange Sealant
Page 13

Permatex® Anaerobic Gasket Maker
Page 13

Permatex® High-Temp Anaerobic Flange Sealant
Page 13

Ultra Copper® Gasket Maker
Page 11

Ultra Black® Gasket Maker
Page 11

Ultra Blue® Gasket Maker
Page 10

Permatex® Gear Oil Gasket Maker
Page 12

the Right Stuff® Black
Page 9

Moto Seal® 1 Ultimate Gasket Maker Grey
Page 12

Machined Flanges — YES / NO

Low Odour — YES / NO

High Temp Sever Servics — NO / YES

Permatex® Hi-Temp Red RTV Gasket Maker
Page 12

Permatex® Blue RTV Gasket Maker
Page 12

Permatex® Black RTV Adhesive Sealant
Page 34

Import — NO / YES

High Temp Sever Servics — YES / NO

Instant Seal — NO / YES

Ultra Copper® Gasket Maker
Page 11

the Right Stuff® Grey
Page 9

High Temp Sever Servics — YES / NO

Instant Seal — NO / YES

Permatex® Ultra Grey
Page 11

Permatex® Gear Oil Gasket Maker
Page 12

Moto Seal® 1 Ultimate Gasket Maker Grey
Page 12

Remains Flexible — YES

Close Fitting Machined Surface — NO / YES

Form-A-Gasket® No. 2 Sealant
Page 17

PermaShield™ Gasket Dressing
Page 17

Permatex® Aviation Form-A-Gasket® No. 3 Sealant
Page 17

Form-A-Gasket® No. 1 Sealant
Page 17

PermaShield™ Gasket Dressing
Page 17

Permatex® Aviation Form-A-Gasket® No. 3 Sealant
Page 17

Fast Drying — NO / YES

Remains Flexible — NO / YES

High Temp — NO / YES

Permatex® Copper Spray-A-Gasket
Page 16

High Tack™ Gasket Sealant
Page 16

Permatex®
GREEN
Penetrating Grade
Threadlocker
Page 21

Apply Before Assembly? YES / NO

Disassembly Required? NO / YES

Diameter > 1" NO / YES

Temp > 300°F NO / YES

Permatex®
RED High Strength
Low Viscosity
Threadlocker
Page 21

Permatex®
RED High Strength
Low Viscosity GEL
Threadlocker
Page 21

Permatex®
RED High Strength
Threadlocker
Page 20

Permatex®
RED High Temp
High Strength
Threadlocker
Page 21

Permatex®
RED Large
Diameter
Threadlocker
Page 21

Diameter > 1/4" NO / YES

Per-Coated Fasteners NO / YES

Permatex®
BLUE Surface
Insensitive
Threadlocker
Page 20

Permatex®
BLUE Medium
Strength
Threadlocker
Page 20

Permatex®
BLUE Medium
Strength Gel
Page 20

Permatex®
PURPLE Low
Strength
Threadlocker
Page 20

PERMATEX® THREADLOCKER VS CONVENTIONAL LOCKWASHER

- One drop fits all!
- Entire threaded area locked.
- Threads sealed from corrosion.
- Off-torque value controlled by using Low, Removable or Permanent Strength.

Threadlocker / Bloqueur de filets

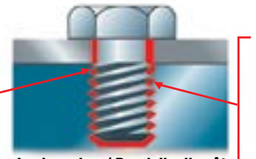

Lockwasher / Rondelle d'arrêt

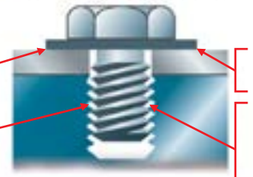

BLOQUEUR DE FILETS PERMATEX® VS RONDELLE D'ARRÊT

- Une goutte suffit !
- Section entière bloquée.
- Filets scellés contre la corrosion.
- Valeurs hors couple contrôlées par les bloqueurs à faible force et amovible/ permanent.

- Contact only under bolt head.
- Must use right size of washer.
- Threads exposed to water and corrosion.
- Only 20% metal-metal contact. Bolt can loosen.

- Contact sous la tête seulement.
- Important d'utiliser la bonne taille.
- Filets ouverts — l'eau peut s'infiltrer et faire rouiller.
- Contact métal-métal à 20 % seulement. Le boulon peut se desserrer.

RainX® Headlight Restoration Kit
Headlights, plastic lenses
Page 81

RainX® X-treme Clean™ Rain-X® Plastic Water Repellent
Windshield
Pages 80, 79

Permatex® Vinyl & Leather Repair Kit
Seats, backrest, saddle bags
Page 38

Permatex® Dielectric Grease & Electrical Contact Cleaner
All bulb/lamp connections
Pages 48, 42

Permatex® RED High Strength Threadlocker or Permatex® RED High Temperature Threadlocker
All engine mounting bolts
Pages 20, 21

Permatex® Battery Cleaner
Protector for battery
Page 42, 72

Gumout® Silicone Spray Lubricant
Left and right handgrips
Page 70

Permatex® BLUE Removable Strength Threadlocker Gel
All frame mounting bolts
Page 20

Permatex® PURPLE Low Strength Threadlocker
All small diameter (under 1/4") exterior bolts
Page 20

the Right Stuff® Black
Transmission housing cover, clutch release cover
Page 9

Permatex® Silicone Brake Lubricant
Guide pins, disc brake pads
Page 46

Permatex® Anti-Seize Lubricant
Axle assembly
Page 45

Permatex® Ultra Copper® Gasket Maker
Muffler and caps
Page 11

Gumout® Brake Cleaner
Brackets and any degreasing project
Page 71

Permatex® High Temperature Sleeve Retainer
Valve guides
Page 27

Motoseal® Powersport Gasket Maker
Case halves, carburator gaskets
Page 12

Permatex® Copper Spray-A-Gasket® Hi-Temp Sealant
Clutch release cover, cylinder head gaskets
Page 16

Permatex® High Performance Thread Sealant
Timing hole plug, oil hose fitting
Page 24

Permatex® BLUE Surface Insensitive Threadlocker
Head bolts, case bolts, all shift assembly threads
Page 20

Ultra Slick™ Engine Assembly Lube
Engine assembly
Page 49

Permatex® Disc Brake Quiet
Back of brake pads
Page 46

Engines

Product	Typical Applications
Permatex® RED High Strength Threadlocker (p.20, 21)	Air Starter Fasteners
Permatex® Anti-Seize Lubricant (p.45)	Prevents seizing and galling of all metals. Withstand temperatures up to 870°C (1600°F)
the Right Stuff® Black (p.9)	Valve Covers, Oil Pan
Permatex® Gasket Remover (p.15)	Valve Connectors, Oil Pan Covers
Permatex® High Temperature Thread Sealant (p.24)	Pipe, Water Jacket, Oil Galley Plugs, Oil Pressure & Temperature Sensors, Air Conditioning Fittings, Hydraulic Fittings, Vacuum Line Connectors
Permatex® BLUE Removable Strength Threadlocker Gel (p.20)	Starter Mounts, Alternator Mounts, Engine Mounting Bolts
Permatex® High Temperature Sleeve Retainer (p.27)	Cup Plugs, Bushings, Oil Seals

Transmissions

Product	Typical Applications
Permatex® High Temperature Sleeve Retainer (p.27)	Retaining Bushings, Cup Plugs, Gears, Dowel Pins, Oil Seals
Permatex® High Performance Thread Sealant (p.24)	Drain Plugs, All Tapered Fittings
Permatex® BLUE Removable Strength Threadlocker (p.20)	Case Cover Bolts
Permatex® Anaerobic Gasket Maker (p.13) and the Right Stuff® Black (p.9)	Case Covers, Power Divider Shaft Housings, Input/Output Power Shafts, PTO Covers to Housing

Differentials

Product	Typical Applications
Permatex® RED High Strength Threadlocker (p.20, 21)	Cap Screws, Mounting Studs
Permatex® Ultra Grey® Gasket Maker (p.11), Anaerobic Gasket Maker (p.13) and the Right Stuff® Black (p.9)	Cover Housing Gaskets, Differential, Differential, Assembly to Rear Axle Housing, Power Dividers, Axle Shaft Flanges
Permatex® High Temperature Thread Sealant (p.24)	Core Plugs, Drain Plugs
Permatex® BLUE Removable Strength Threadlocker (p.20)	Axle Housing Bolts, Oil Seal Retainer Bolts, Axle Shaft Flange Bolts, Differential Drain Plugs
Permatex® High Temperature Sleeve Retainer (p.27)	Ring Gear Bolts, Differential Lock Pins

Chassis

Product	Typical Applications
Permatex® RED High Strength Threadlocker (p.20, 21)	Suspension Fasteners, Shock Absorber Mounts
Permatex® Anti-Seize Lubricant (p.45)	Prevents seizing and galling of all metals. Withstands temperatures up to 870°C (1600°F)
Gumout ® Brake Cleaner (p.71)	Quickly dissolves grease, dirt and oil from parts. Prepares mating surfaces for Permatex® products.
Permatex® High Temperature Thread Sealant (p.24)	Air Brake Fitting
Permatex® BLUE Removable Strength Threadlocker (p.20)	Fuel Tank Fasteners, Lug Nuts
Permatex® High Temperature Sleeve Retainer (p.27)	Wheel Bearings, Idler Shafts, Press Fit Bushings

Bodies

Product	Typical Applications
Permatex® RED High Strength Threadlocker (p.20, 21)	Exhaust System Mounts, Bumper Fasteners
Permatex® Super Weatherstrip Adhesive (p.35)	Carpeting, Headliners, Molding Weatherstripping
Permatex® Clear Silicone Adhesive Sealant (p.34)	Windshields
Permatex® Super Glue Adhesive (p.31)	Emblems
Permatex® BLUE Removable Strength Threadlocker (p.20)	Windshield Wiper Nuts, Lug Nuts, Gear Shift Knob, Door Hardware, Running Light Screws, Horn Mounting
Permatex® 5th Wheel Grease (p.50)	All 5th Wheel Plates

P/N	DESCRIPTION	PG
01010	Permatex® 5th Wheel Grease	50
01014	Permatex® Cream Hand Cleaner	55
01020	Permatex® 5th Wheel Grease	50
01407	Permatex® Cream Hand Cleaner	55
3306	Permatex® Rear View Mirror Adhesive	38
08184	Permatex® Black Nitrile Gloves	56
08185	Permatex® Black Nitrile Gloves	56
08186	Permatex® Black Nitrile Gloves	56
09124	Permatex® Copper Anti-Seize	45
09125	Permatex® Synthetic Brake Lube	46
09127	Permatex® Copper Anti-Seize	45
09184	Permatex® Blue Nitrile Gloves	56
09185	Permatex® Blue Nitrile Gloves	56
09186	Permatex® Blue Nitrile Gloves	56
09220	Spider Patch® Plastic Tank Repair	40
09221	Spider Patch® Fuel Tank Repair	40
09222	Permatex® Rear View Mirror Kit	38
09227	Permatex® Rear Window Defogger	38
09228	Rain-X® Headlight Restoration Kit	81
09270	Spider Patch® Exhaust System Repair	41
10003	Slime® Tube Sealant	93
10004	Slime® Tube Sealant	93
10007	Slime® Tire Sealant	93
10017	Slime® Tire Sealant	93
10018	Slime® Tube Sealant	93
10019	Slime® Tire Sealant	93
10020	Slime® Tire Sealant	93
10047	Slime® Tire Sealant	93
10100	Slime® Tire Sealant	94
10148	Slime® Tire Sealant	93
10149	Slime® Tire Sealant	93
10150	Slime® Tube Sealant	93
10151	Slime® Tube Sealant	93
10503	Permatex® High Temp Thread Sealant	24
12012	NOS® Racing Formula Octane Booster	69
12020	Permatex® Fuel Tank & Radiator Repair	39
12689	Permatex® Rear View Mirror Adhesive	38
14600	Permatex® Cold Weld Compound	32, 39
15067	Permatex® Rear Window Defogger	38
17358	Permatex® High Temp Thread Sealant	24
17359	Permatex® Sensor-Safe Gasket Maker	10
17369	Permatex® Anaerobic Flange Sealant	13
17914	Permatex® Ultra Copper Gasket Maker	11
18572	Permatex® Ultra Grey Gasket Maker	11
19545	Permatex® High Perf Thread Sealant	24
19550	Permatex® Anaerobic Gasket Maker	13
19751	Permatex® Dielectric Grease	42, 48
19752	Permatex® Glass & Windshield Sealer	34
19967	Permatex® Blue Threadlocker	20, 37
19973	Permatex® Silicone Ceramic Brake Lube	46, 37
19975	Permatex® Silver Anti-Seize	45, 37
19976	Gumout® Battery Protector & Sealer	37, 43, 72
19980	Permatex® Dielectric Grease	42, 48, 37
20034	Slime® Magnetic Dial Gauge	99

P/N	DESCRIPTION	PG
20055	Slime® Magnetic Dial Gauge/Display	99
20061	Slime® Heavy Duty Foot Pump	97
20134	Slime® Tire Tackle Kit	102
20136	Slime® Tire Repair Plugs	101
20233	Slime® Tire Repair Plugs	101
20297	Permatex® Bearing Mount Worn Parts	28
20833	Permatex® Cream Hand Cleaner	55
20835	Permatex® Cream Hand Cleaner	55
20851	Permatex® Smooth Hand Cleaner	53
20853	Permatex® Smooth Hand Cleaner	53
20855	Permatex® Smooth Hand Cleaner	53
20857	Fast Orange® Pumice Hand Cleaner	53
20859	Permatex® Pumice Hand Cleaner	53
20861	Fast Orange® Pumice Hand Cleaner	53
20864	Fast Orange® Cream Hand Cleaner	54
21222	Ultra Cherry™ Pumice Hand Cleaner	52
21425	Permatex® Epoxy Mixer Cups	33
22012	Slime® Pencil Gauge	98
22063	Permatex® Synthetic Brake Lube	46
22064	Permatex® Dielectric Grease	42, 48
22065	Permatex® Dielectric Grease	42, 48
22066	Permatex® Dielectric Grease	42, 48
22437	Permatex® Defogger Tab Adhesive	38
23117	Fast Orange® Smooth Hand Cleaner	53
23218	Fast Orange® Smooth Hand Cleaner	53
24001	Slime® Pencil Gauge	98
24002	Slime® Dual Head Gauge	99
24007	Slime® Valve Caps - Chrome	103
24010	Slime® Tire Plug Kit	101
24011	Slime® Tire Plug Kit	101
24016	Slime® Tire Plug Kit	100
24017	Slime® Tire Repair Plugs	101
24018	Slime® Tire Repair Plugs	100
24024	Permatex® Purple Threadlocker	20
24026	Slime® Pencil Gauge w/Caps	98
24028	Slime® Digital Gauge	99
24031	Slime® Dial Gauge	99
24032	Slime® Tire Tackle Kit	102
24035	Slime® Tire Plug Kit w/Pencil Gauge	101
24037	Slime® Pencil Gauge w/Caps	98
24038	Slime® Valve Caps	103
24039	Slime® Tire Marker	103
24041	Slime® Rubber Cement	102
24042	Slime® Rubber Cement	102
24047	Slime® 4-Way Valve Tool	102
24048	Slime® Floor Pump	97
24065	Slime® Bike Hanger	105
24066	Slime® Folding Bike Rack	105
24067	Slime® Floor Bike Stand	105
24069	Slime® Bike Lift	105
24120	Permatex® Silicone Brake Lube	46
24121	Permatex® Silicone Brake Lube	46
24122	Permatex® Silicone Ceramic Brake Lube	46
24126	Permatex® Ceramic Extreme Brake Lube	46

P/N	DESCRIPTION	PG
24127	Permatex® Silicone Ceramic Brake Lube	46
24128	Permatex® Ceramic Extreme Brake Lube	46
24155	Permatex® Disc Brake Quiet	46
24163	Permatex® Surface Prep™	13, 22, 28
24200	Permatex® Blue Threadlocker	20
24209	Permatex® Blue Threadlocker	20
24210	Permatex® Blue Threadlocker	20
24215	Permatex® Blue Gel Twist™	20
24225	Permatex® Blue Threadlocker	20
24236	Permatex® Blue Threadlocker	20
24240	Permatex® Blue Threadlocker	20
24242	Permatex® Blue Threadlocker	20
24250	Permatex® Blue Threadlocker	20
24300	Permatex® Blue Threadlocker	20
24325	Permatex® Blue Threadlocker	20
24350	Permatex® Blue Threadlocker	20
25030	Fast Orange® Hand Cleaner Wipes	54
25050	Fast Orange® Hand Cleaner Wipes	54
25051	Fast Orange® Hand Cleaner Wipes	54
25072	Fast Orange® Hand Cleaner Wipes	54
25117	Fast Orange® Pumice Hand Cleaner	53
25217	Fast Orange® Pumice Hand Cleaner	53
25219	Fast Orange® Pumice Hand Cleaner	53
25314	Fast Orange® Liquid Hand Soap	55
25331	Fast Orange® Foaming Hand Soap	55
25416	Fast Orange® Pro Pumice Hand Cleaner	52
25418	Fast Orange® Pro Pumice Hand Cleaner	52
25519	Fast Orange® Pumice Hand Cleaner	53
25520	Fast Orange® Smooth Hand Cleaner	53
25570	Fast Orange® Grease X Laundry Detergent	57
25575	Fast Orange® Bar Soap with Pumice	54
25616	Fast Orange® Xtreme Pumice	52
25618	Fast Orange® Xtreme Pumice	52
25619	Fast Orange® Xtreme Cherry	52
25832	Permatex® Adhesive / Sealant	35
26015	the Right Stuff® Black	9
26200	Permatex® Red Threadlocker	20
26207	Permatex® Red Threadlocker	20
26210	Permatex® Red Threadlocker	20
26225	Permatex® Red Threadlocker	20
26240	Permatex® Red Threadlocker	20
26242	Permatex® Red Threadlocker	20
26250	Permatex® Red Threadlocker	20
27005	Permatex® Red Threadlocker	21
27110	Permatex® Red Threadlocker	21
27115	Permatex® Red Gel Twist™	21
27125	Permatex® Red Threadlocker	21
27140	Permatex® Red Threadlocker	21
27150	Permatex® Red Threadlocker	21
27200	Permatex® Red Threadlocker	21
27218	Fast Orange® Dry Skin Hand Cleaner	52
27225	Permatex® Red Threadlocker	21
27240	Permatex® Red Threadlocker	21
27250	Permatex® Red Threadlocker	21

P/N	DESCRIPTION	PG
27725	Permatex® Red Threadlocker	21
27740	Permatex® Red Threadlocker	21
27750	Permatex® Red Threadlocker	21
27829	Permatex® HD Spray Adhesive	35
29000	Permatex® Green Threadlocker	21
29025	Permatex® Green Threadlocker	21
29040	Permatex® Green Threadlocker	21
29050	Permatex® Green Threadlocker	21
29212	Gumout® Freeze-Out® Lube	70
29213	Gumout® Brake Cleaner	71
29214	Permatex® Brake & Parts Cleaner	71
29216	Gumout® Carb & Choke Cleaner	71
29219	Gumout® Penetrating Oil	70
29220	Gumout® Silicone Lube	70
29221	Gumout® Chain Lube	71
29222	Gumout® White Lithium Grease	70
29224	Gumout® Battery Protector & Sealer	43, 72
29225	Fix-A-Flat® Standard Tire	91
29226	Fix-A-Flat® Large Tire	91
29231	Gumout® Wire Dryer	72
29240	Rain-X® Windshield De-Icer	80
30001	Gumout® All-in-One FSC	68
30002	Gumout® Multi-System Tune-up	69
30004	Gumout® One-N-Done FSC	69
30030	Ultra Bond® Super Glue Gel	30
30870	the Right Stuff® Grey	9
30874	the Right Stuff® Black	9
30875	the Right Stuff® Gasket Kit 2PK	9
30876	the Right Stuff® Black	9
30877	the Right Stuff® Gasket Kit 3PK	9
31802	Permatex® Adhesive/ Sealant	35
31803	Permatex® Weatherstrip Adhesive	16, 35
31832	Permatex® Synthetic Grease	49
31842	Permatex® Graphite Lube	49
31845	Permatex® White Lithium Grease	49
31862	Permatex® Contact Cement	35
31868	Permatex® Disc Brake Quiet	46
31872	Permatex® Gear Oil RTV Gasket Maker	12
31875	Permatex® Anti-Seize Lube	37
31875	Permatex® Silver Anti-Seize	45
31876	Permatex® Battery Protector	37
31876	Gumout® Battery Protector & Sealer	43, 72
31877	Permatex® Ultra Disc Brake Lube	37
31879	Permatex® Red Threadlocker	20
31880	Permatex® Dielectric Grease	37, 42, 48
34310	the Right Stuff® Grey	9
34311	the Right Stuff® Grey	9
34532	Spray Nine® General Pressroom Cleaner	62
34555	Spray Nine® General Pressroom Cleaner	62
34575	Spray Nine® General Pressroom Cleaner	62
36030	No Touch® Detailing Mousse	77
36081	Black Magic® Tire Wet® Shine	76
36090	Gumout® Small Engine Carb & Choke	72
36201	Black Magic® Tire Foam Cleaner	75

P/N	DESCRIPTION	PG
36202	Black Magic® Tire Foam Shine	75
36203	Black Magic® Tire Cleaner	75
36208	Black Magic® Fast Wax	77
36209	Black Magic® Pro Shine	77
36213	Black Magic® Tire Wet® Shine	76
36214	Black Magic® Wheel Cleaner	76
36215	Black Magic® 2-in-1 leather	77
36220	Black Magic® Intense™ Tire Wet	76
36223	Black Magic® Intense™ Wheel Cleaner	76
36225	Black Magic® Multi-Surface	77
36231	Rain-X® Glass Treatment	79
36232	Rain-X® Glass Treatment	79
36235	Rain-X® Anti-Fog Glass Treatment	79
36238	Rain-X® Bug and Tar Pre-Wash Gel	81
36239	Rain-X® 2-in-1 Cleaner/Repellent	79
36240	Rain-X® Spot Free Car Wash	80
36242	Rain-X® Waterless Wash & Wax	81
38103	Permatex® Red RTV Gasket Maker	12
38401	Permatex® Motoseal® Gasket Maker	12
38404	Permatex® Red RTV Gasket Maker	12
40023	Slime® Tire Top Off	96
40140	ZipGrip® GPE 3	30
40413	ZipGrip® GPE 15	30
41040	ZipGrip® TE 2400	31
42004	Slime® Tire Inflator	96
42006	Slime® All Purpose Inflator	96
42007	Slime® Heavy Duty Tire Inflator	97
42012	Slime® Digital Tire Inflator	96
42013	Slime® Multi-Purpose Inflator	97
45440	Ultra Bond® Super Glue Gel	30
49502	Permatex® Super Glue	30
49512	Permatex® Super Glue	30
49650	Permatex® Super Glue	30
50048	Slime® Safety Repair®	94
50057	Slime® Smart Repair®	94
51031	Permatex® Anaerobic Flange Sealant	13
51531	Permatex® Anaerobic Flange Sealant	13
51550	Permatex® Anaerobic Flange Sealant	13
51580	Permatex® Anaerobic Flange Sealant	13
51813	Permatex® Anaerobic Gasket Maker	13
51817	Permatex® Anaerobic Gasket Maker	13
51845	Permatex® Anaerobic Gasket Maker	13
51850	Permatex® Anaerobic Gasket Maker	13
56521	Permatex® High Perf Thread Sealant	24
56525	Permatex® High Perf Thread Sealant	24
56550	Permatex® High Perf Thread Sealant	24
56725	Permatex® Max Temp Thread Sealant	24
56750	Permatex® Max Temp Thread Sealant	24
58835	Permatex® Prussian Blue	43
58874	Permatex® Valve Grinding Compound	43
58912	Permatex® Form-A-Gasket® 1	17
58922	Permatex® Form-A-Gasket® 2	17
58981	Permatex® Gasket Sealant	16
58985	Permatex® Copper Gasket Sealant	16
59103	Permatex® Clear Silicone Sealant	34
59107	Permatex® Clear Silicone Sealant	34
59113	Permatex® Clear Silicone Sealant	34
59165	Permatex® Glass & Windshield Sealer	34
59203	Permatex® Black Adhesive Sealant	34
59213	Permatex® Black Adhesive Sealant	34
59214	Permatex® High Temp Thread Sealant	24
59225	Permatex® High Temp Thread Sealant	24
59234	Permatex® High Temp Thread Sealant	24
59303	Permatex® Blue RTV Gasket Maker	12
59313	Permatex® Blue RTV Gasket Maker	12
59403	Permatex® Red RTV Gasket Maker	12
59413	Permatex® Red RTV Gasket Maker	12
59503	Permatex® Black Polyurethane	34
59603	Permatex® Ultra Blue Gasket Maker	10
59605	Permatex® Ultra Blue Gasket Maker	10
59613	Permatex® Ultra Blue Gasket Maker	10
59703	Permatex® Ultra Copper Gasket Maker	11
59705	Permatex® Ultra Copper Gasket Maker	11
59713	Permatex® Ultra Copper Gasket Maker	11
59803	Permatex® Ultra Black Gasket Maker	11
59805	Permatex® Ultra Black Gasket Maker	11
59813	Permatex® Ultra Black Gasket Maker	11
59823	Permatex® Optimum Black Gasket Maker	10
59903	Permatex® Ultra Grey Gasket Maker	11
59905	Permatex® Ultra Grey Gasket Maker	11
59913	Permatex® Ultra Grey Gasket Maker	11
59923	Permatex® Optimum Grey Gasket Maker	10
60003	Permatex® Ultra Synthetic® Gasket Maker	11
60105	Fix-A-Flat® Standard Tire	91
60106	Fix-A-Flat® Large Tire	91
60950	Permatex® Bearing Mount Close Fits	27
62000	Permatex® MaxTemp Sleeve Retainer	27
62025	Permatex® MaxTemp Sleeve Retainer	27
62040	Permatex® MaxTemp Sleeve Retainer	27
62041	Permatex® MaxTemp Sleeve Retainer	27
62050	Permatex® MaxTemp Sleeve Retainer	27
64050	Permatex® HiTemp Sleeve Retainer	27
65225	Fast Orange® Pro Clean Hand Cleaner	52
66006	Permatex® Bearing Mount Worn Parts	28
66050	Permatex® Bearing Mount Worn Parts	28
68025	Permatex® Bearing Mount Relaxed Fits	27
68050	Permatex® Bearing Mount Relaxed Fits	27
69811	Rain-X® Multi Fit 11"	88
69812	Rain-X® Multi Fit 12"	88
69814	Rain-X® Multi Fit 14"	88
69816	Rain-X® Multi Fit 16"	88
70144	ZipGrip® GPE 3	30
70213	ZipGrip® GPE 15	30
70350	ZipGrip® GPE 30	31
72250	ZipGrip® TE 2400	31
75010	Rain-X® Windshield De-Icer	80
75016	Rain-X® Plastic Water Repellent	79
76762	Permatex® Silver Anti-Seize	45
76764	Permatex® Silver Anti-Seize	45
76765	Permatex® Silver Anti-Seize	45
77124	Permatex® Nickel Anti-Seize	45
77164	Permatex® Nickel Anti-Seize	45
79812	Rain-X® Weatherbeater® 12"	87
79813	Rain-X® Weatherbeater® 13"	87
79814	Rain-X® Weatherbeater® 14"	87
79815	Rain-X® Weatherbeater® 15"	87
79816	Rain-X® Weatherbeater® 16"	87
79817	Rain-X® Weatherbeater® 17"	87
79818	Rain-X® Weatherbeater® 18"	87
79819	Rain-X® Weatherbeater® 19"	87
79820	Rain-X® Weatherbeater® 20"	87
79821	Rain-X® Weatherbeater® 21"	87
79822	Rain-X® Weatherbeater® 22"	87
79824	Rain-X® Weatherbeater® 24"	87
79826	Rain-X® Weatherbeater® 26"	87
79828	Rain-X® Weatherbeater® 28"	87
80003	Permatex® Form-A-Gasket® 1	17
80011	Permatex® Form-A-Gasket® 2	17
80017	Permatex® Aviation Form-A-Gasket®	17
80045	Permatex® Pipe Joint Compound	25
80060	Permatex® Gasket Sealant	16
80063	Permatex® Gasket Sealant	16
80078	Permatex® Silver Anti-Seize	45
80331	Spider Patch® Muffler & Tailpipe Bandage	41
80333	Spider Patch® Muffler Weld	41
80335	Spider Patch® Exhaust Joint & Crack	41
80369	Permatex® Battery Cleaner	42, 72
80370	Gumout® Battery Protector & Sealer	43, 72
80493	Permatex® Form-A-Gasket® 1	17
80500	Permatex® Form-A-Gasket® 2	17
80506	Permatex® Blue RTV Gasket Maker	12
80510	Permatex® Thread Sealant	25
80518	Permatex® Prussian Blue	43
80533	Permatex® Clear Silicone Sealant	34
80539	Permatex® Weatherstrip Adhesive	16, 35
80543	Permatex® Gasket Sealant	16
80546	Permatex® Spray-A-Gasket® Sealant	16
80552	Gumout® Belt Dressing	71
80557	Permatex® Disc Brake Quiet	46
80558	Permatex® Silver Anti-Seize	45
80569	Permatex® Valve Grinding Compound	43
80576	Permatex® Copper Gasket Sealant	16
80577	Permatex® Paint Stripper	43
80579	Permatex® Gasket Remover	15
80580	Permatex® Blue RTV Gasket Maker	12
80633	Permatex® Thread Sealant	25
80634	Permatex® Thread Sealant	25
80834	Permatex® Clear Silicone Sealant	34
80835	Permatex® Clear Silicone Sealant	34
80903	Permatex® Vinyl & Leather Repair	38
81237	Permatex® Black Adhesive Sealant	34
81238	Permatex® Black Adhesive Sealant	34
81311	Permatex® Red RTV Gasket Maker	12
81312	Permatex® Red RTV Gasket Maker	12
81374	Permatex® Cold Weld Compound	32, 39
81464	Permatex® Silver Anti-Seize	45
81532	Permatex® Rear Window Defogger	38
81546	Permatex® Windshield Repair	38
81731	Permatex® Weatherstrip Adhesive	16, 35
81805	Permatex® Ultra Blue Gasket Maker	10
81850	Permatex® Weatherstrip Adhesive	16, 35
81950	Ultra Slick™ Engine Assembly Lube	49
82194	Permatex® Ultra Grey Gasket Maker	11
82195	Permatex® Ultra Grey Gasket Maker	11
82588	Permatex® Electrical Contact Cleaner	72
82751	Permatex® Ultra Copper Gasket Maker	11
84111	Permatex® 5 Minute Epoxy	33
84114	Permatex® 5 Minute Epoxy	33
84119	Permatex® Steel & Metal Repair	32, 39
84125	Permatex® 5 Minute Plastic Weld	33
84162	Permatex® 1 Minute Epoxy	33
84319	Permatex® Steel & Metal Repair	32, 39
85121	Permatex® Liquid Electrical Tape	42
85249	Permatex® PermaShield®	17
85420	Permatex® PermaShield®	17
90320	Spider Patch® Wrap-It Repair Tape	42
90331	Spider Patch® Muffler & Tailpipe Bandage	41
90332	Spider Patch® Muffler & Tailpipe Bandage	41
90333	Spider Patch® Inferno Metal Repair	40
90334	Spider Patch® Muffler Weld	41
90335	Spider Patch® Exhaust Joint & Crack	41
90336	Spider Patch® Muffler Cement	40
90350	Spider Patch® Fuel Tank Repair	40
90351	Spider Patch® Plastic Tank Repair	40
90352	Spider Patch® Exhaust System Repair	41
90353	Permatex® Rear View Mirror Kit	38
90354	Permatex® Rear View Mirror Adhesive	38
95100	Fast Orange® Liquid Soap Dispenser	55
99145	7-Peg Counter Rack	37
99416	Rain-X® Arch® 16"	86
99417	Rain-X® Arch® 17"	86
99418	Rain-X® Arch® 18"	86
99419	Rain-X® Arch® 19"	86
99420	Rain-X® Arch® 20"	86
99421	Rain-X® Arch® 21"	86
99422	Rain-X® Arch® 22"	86
99424	Rain-X® Arch® 24"	86
99426	Rain-X® Arch® 26"	86
99428	Rain-X® Arch® 28"	86
99516	Rain-X® Quantum® 16"	84
99517	Rain-X® Quantum® 17"	84
99518	Rain-X® Quantum® 18"	84
99519	Rain-X® Quantum® 19"	84
99520	Rain-X® Quantum® 20"	84
99521	Rain-X® Quantum® 21"	84
99522	Rain-X® Quantum® 22"	84

www.permatex.ca • 1 (877) 376-2839

Index

P/N	DESCRIPTION	PG
99524	Rain-X® Quantum® 24"	84
99526	Rain-X® Quantum® 26"	84
99528	Rain-X® Quantum® 28"	84
99532	Rain-X® Quantum® 17" QBW-G	84
99533	Rain-X® Quantum® 19" QBW-A	84
99534	Rain-X® Quantum® 20" QBW-B	84
99535	Rain-X® Quantum® 21" QBW-C	84
99536	Rain-X® Quantum® 22" QBW-D	84
99537	Rain-X® Quantum® 24" QBW-E	84
99538	Rain-X® Quantum® 26" QBW-F	84
99814	Rain-X® Latitude® 14"	85
99816	Rain-X® Latitude® 16"	85
99817	Rain-X® Latitude® 17"	85
99818	Rain-X® Latitude® 18"	85
99819	Rain-X® Latitude® 19"	85
99820	Rain-X® Latitude® 20"	85
99821	Rain-X® Latitude® 21"	85
99822	Rain-X® Latitude® 22"	85
99824	Rain-X® Latitude® 24"	85
99826	Rain-X® Latitude® 26"	85
99828	Rain-X® Latitude® 28"	85
671162	Rolling Rack –Single sided	89
671163	Rolling Rack –Double sided	89
671164	Wall-mounted Rack	89
800368	Permatex® Short Cartridge Gun	9
800372	Permatex® Easy-Load Cartridge Gun	9
5056567	Rain-X® Wash & Wax™ Car Wash	80
5076784	Rain-X® 2-in-1 Cleaner/Repellent	79
800001313	Rain-X® X-treme Clean™	80
800001739	Gumout® Fuel Injector Cleaner	68
800001740	Gumout® Gas Treatment	67
800001742	Gumout® Regane™ High Mileage FSC	68
800001743	Gumout® Regane™ Complete FSC	68
800001860	Gumout® Octane Booster	69
800002263	Black Magic® Pro Shine	77
01-013	Permatex® Cream Hand Cleaner	55
01-406	Permatex® Cream Hand Cleaner	55
101BR	Permatex® Ultra Copper Gasket Maker	11
101C	Permatex® Ultra Copper Gasket Maker	11
101MA	Permatex® Copper Gasket Sealant	16
120DA	Gumout® Belt Dressing	71
127MA	Permatex® Disc Brake Quiet	46
133H	Permatex® Silver Anti-Seize	45
14D	Permatex® Thread Sealant	25
14H	Permatex® Thread Sealant	25
161DA	Permatex® Paint Stripper	43
16BR	Permatex® Black Adhesive Sealant	34
16C	Permatex® Black Adhesive Sealant	34
1BR	Permatex® Form-A-Gasket® 1	17
1C	Permatex® Form-A-Gasket® 1	17
2020-A	A Slime® Dually Dial Gauge w/hose	99
2034-A	Slime® Tire Repair Plugs	101
23-108	Fast Orange® Smooth Hand Cleaner	53
23-116	Fast Orange® Smooth Hand Cleaner	53
23-217	Fast Orange® Smooth Hand Cleaner	53
23-218	Fast Orange® Smooth Hand Cleaner	53
24010SL	Slime® Tire Plug Kit	101
25-108	Fast Orange® Pumice Hand Cleaner	53
25-116	Permatex® Pumice Hand Cleaner	53
25-217	Fast Orange® Pumice Hand Cleaner	53
25-218	Fast Orange® Pumice Hand Cleaner	53
26BR	Permatex® Red RTV Gasket Maker	12
26C	Permatex® Red RTV Gasket Maker	12
27BR	Permatex® Red RTV Gasket Maker	12
27C	Permatex® Red RTV Gasket Maker	12
2BR	Permatex® Form-A-Gasket® 2	17
2C	Permatex® Form-A-Gasket® 2	17
35-013	Fast Orange® Cream Hand Cleaner	54
35-406	Fast Orange® Cream Hand Cleaner	54
35V	Permatex® Prussian Blue	43
3D	Permatex® Aviation Form-A-Gasket®	17
474G	Permatex® Valve Grinding Compound	43
4MA	Permatex® Gasket Remover	15
599BR	Permatex® Ultra Grey Gasket Maker	11
599C	Permatex® Ultra Grey Gasket Maker	11
65AR	Permatex® Glass & Windshield Sealer	34
66BR	Permatex® Clear Silicone Sealant	34
66C	Permatex® Clear Silicone Sealant	34
67VR	Permatex® Dielectric Grease	42, 48
6BR	Permatex® Blue RTV Gasket Maker	12
6C	Permatex® Blue RTV Gasket Maker	12
77BR	Permatex® Ultra Blue Gasket Maker	10
77C	Permatex® Ultra Blue Gasket Maker	10
80BR	Permatex® Weatherstrip Adhesive	16, 35
98H	Permatex® Gasket Sealant	16
99MA	Permatex® Spray-A-Gasket®	16
BCAF21212CN	Rain-X® Anti-Fog Glass Treatment	79
BCBM23CN	Black Magic® Tire Wet®	76
BCRX11212CN	Rain-X® Glass Treatment	79
BCRX11413CN6	Rain-X® Glass Treatment	79
BM41023CN	Black Magic® Wheel Cleaner	76
C11525	Spray Nine® Garage Floor Cleaner	63
C12501	Grez-Off® HD Degreaser	62
C12520	Grez-Off® HD Degreaser	62
C12532	Grez-Off® HD Degreaser	62
C12545	Grez-Off® HD Degreaser	62
C13501	Spray Nine® IND Cleaner Degreaser	62
C13504	Spray Nine® IND Cleaner Degreaser	62
C13520	Spray Nine® IND Cleaner Degreaser	62
C13532	Spray Nine® IND Cleaner Degreaser	62
C13545	Spray Nine® IND Cleaner Degreaser	62
C15650	Spray Nine® BBQ Grill Cleaner	63
C23319	Spray Nine® Glass & Stainless Steel	63
C25650	Spray Nine® Lemon HD Cleaner	60
C26802	Spray Nine® HD Cleaner	60
C26804	Spray Nine® HD Cleaner	60
C26820	Spray Nine® HD Cleaner	60
C26822	Spray Nine® HD Cleaner	60
C26832	Spray Nine® HD Cleaner	60
C26845	Spray Nine® HD Cleaner	60
C26946	Spray Nine® HD Cleaner	60
C27946	Spray Nine® Marine Cleaner	64
C30832	Spray Nine® Marine Boat Bottom Cleaner	64
C30946	Grez-Off® HD Degreaser	62
C47820	Spray Nine® Orange Lightning	63
C47832	Spray Nine® Orange Lightning	63
C47845	Spray Nine® Orange Lightning	63
C47946	Spray Nine® Orange Lightning	63
C97001	Spray Nine® Power Kleen	62
C97005	Spray Nine® Power Kleen	62
C97045	Spray Nine® Power Kleen	62
M33232	Spray Nine® General Pressroom Cleaner	62
M33255	Spray Nine® General Pressroom Cleaner	62
NTIS11	No Touch® Detailing Mousse	77
QM50A	Permatex® 5 Minute Epoxy	33
SA-8	Permatex® Battery Cleaner	42, 72
SA-9	Gumout® Battery Protector & Sealer	43, 72
SB-5G	Slime® Tire Sealant	93
SB-APE	Slime® Tire Sealant	93
SDSB-1G/02	Slime® Tire Sealant	93
SDSB-55G	Slime® Tire Sealant	93
SDSB-5G	Slime® Tire Sealant	93
WP15	No Touch® Wet'N'Protect®	76

NOTES

Administration Office:
ITW Permatex Canada
c/o ITW Global Brands Canada
2360 Bristol Circle, Suite 101
Oakville, ON
L6H 6M5
Ph. 905-693-8900 / 800-924-6994
Fax. 905-864-8602 / 800-489-7259

Distribution Warehouse:
ITW Permatex Canada
c/o Logistic Distribution Inc
550 Industrial Drive
Milton, ON
L9T 5A6
Ph. 905-864-6605

www.permatex.ca
www.rainx.ca
www.blackmagic.ca
www.fixaflat.com
www.spraynine.ca
www.gumout.ca
www.slime.com

All trademarks except where noted are the property of ITW Inc. © Copyright 2018.
ITW Inc. All rights reserved.